INDEX ALPHABETIQUE

DES

STATUTS

DE LA

PROVINCE DE QUEBEC.

Compilation d'utilité première pour tout homme de loi.

PAR

J. A. CHAGNON et H. B. POULIN,

AVOCATS, DE MARIEVILLE.

PRIX : 25 cts.

SOREL,

Typographie de "La Jeunesse de Sorel"

1880.

INDEX ALPHABETIQUE

DES

STATUTS

DE LA

PROVINCE DE QUÉBEC.

Compilation d'utilité première pour tout homme de loi.

PAR

J. A. CHAGNON et H. E. POULIN,

AVOCATS, DE MARIEVILLE.

SOREL,

Typographie de "La Gazette de Sorel."

1880.

1880
(18)

78033

Index Alphabetique

— DES —

Statuts de la Province de Quebec.

A

	Vict :	Pages.
Académie de musique de Québec, Incorporée	34	269
Académie de musique de Montréal, Incorporée	38	232
Acier, Cie. de fer et d'acier d'Ottawa, Incorporée	37	387
Acier, Cie. de fer et d'acier d'Ottawa, Amendé	38	461
Actes continués	31	47
"	32	150
"	33	24
"	34	76
"	35	32
"	36	62
"	37	43
"	38	142
Actes et documents dans Gaspé, validés	32	158

Actes des mines d'or, amendés....	32	82
Actes notariés ; certains, valides..	32	40
Actes Chemins de fer, amendé...	34	102
Actes de cette Province, quand en force.....	35	15
Acte Electoral de Québec.....	38	24
" " " "	39	45
" " " "	40	91
" des élections contestées P.Q.	38	100
" " " " " Amendé	39	51
Acte Vente des Droits Seigneuriaux	38	138
Acte de Pharmacie	38	156
" fonds Social, amendé.....	38	164
Acte Chemin de fer de Québec 1869, amendé.....	38	165–166
Acte Chemin de fer de Québec amendé	39	51
Actes Notariés Validés.....	38	135
" Exécutés à Gaspé valides..	38	134
" des licences de Québec amendé.....	39	29
Acte de Police de Québec amendé	39	72
" Instruction publique "	39	52
" " des Ecoles de Montréal.....	39	56
Actes de certains notaires rendus valides.....	40	79

Actes certains, rendus permanents	40	97
Adams, Cie. de Tabac, emprunt autorisé	41	186
Adstock, division du canton de...	33	105
Administrateurs, leurs pouvoirs de disposer de certains biens.....	33	34
Administration de la justice.....	35	20
" "	39	39
" "	40	20
" des terres publiques.....	39	40
" " "	41–42	16
Affaires publiques, enquêtes sur les	32	20
Agriculture et des Travaux publics, Département.....	33	47
Agriculture et des Travaux publics, Département.....	32	20
Agriculture et des Travaux publics, Département.....	34	73
Agriculture et des Travaux publics, Département.....	36	32
Agriculture et des Travaux publics, Département.....	37	33
Agriculture et des Travaux publics, Département.....	41	76
Agriculture, protection des oiseaux utiles.....	36	66
Aide à certaines Cies de chemin à lisses.....	36	82

Aide à certaines Cies de chemin de fer.....	37	13
Aide à certaines Cies de chemin de fer	38	14
Aide aux canadiens des Etats-Unis et autres.....	38	16
Animaux, cruautés envers les....	32	329
" " "	38	405
Anse des sauvages, chemin de jonction Pointe-Lévis, amendé	38	166
Anatomie, etc : acte amendé.....	36	69
Apposition des timbres judiciaires	39	40
Appel à la cour du Banc de la Reine	37	36
Aqueduc de St. Jean	40	289
Arts, Instituts national des Beaux-Arts, etc., Incorporé	38	205
Arpenteurs et arpentage, acte amendé	39	116
Arthabaska, Cie. de chemin de fer R. D. et.....	32	242
Arthabaska, St. Guillaume et St. Bonaventure détachés du dist.	36	77
Arthabaska, comté de.....	41	121–122
Artisans Canadiens-Français de Montréal.....	40	272
Artisans, Institut des, de Montréal; Incorporation refondue.....	40	274

Assemblée Législative, charge de l'orateur	31	15
Assemblée Législative, salaire de l'orateur	32	12
Assemblée Législative, salaire de l'orateur	33	15
Assemblée Législative, salaire de l'orateur	41–42	13
Assemblée Législative, Economie Intérieure	39	42
Assemblée législative, Indemnité des membres	31	16
Assemblée législative, Indemnité des membres	32	16
Assemblée législative, Indemnité des membres	41–42	13
Assemblée législative, Qui ne peut être membre	37	33
Assemblée législative, Election des membres	38	24
Assemblée législative, Contestations des élections	38	100
Assemblée pour l'élection des Marguillers de Montréal	39	120
Assignation des Jurés	31	49
Assistants des Officiers en loi de la Couronne	31	45
Association, Salle d'Asile de Montréal	32	341

Association, Salle St. Patrice de Montréal	32	325
Association, Salle St. Patrice de Montréal	35	152
Association des Dentistes, Incorporée	32	294
Association des Dentistes, Amendée	33	111
Association des Dentistes de la Province, Incorporée	37	44
Association de St. Pierre de Sorel, Incorporée	32	347
Association de Secours Irlandais Catholique de Montréal	33	144
Association, Asile Ste. Brigite de Québec, Amendée	34	251
Association Musicale de Québec, Incorporée	36	312
Association Pharmaceutique, Incorporée	34	247
Association Pharmaceutique, Amendée	38	156
Association, Bibliothèque de Commerce de Montréal, Incorporée	36	303
Association Chrétienne des jeunes femmes de Montréal, Incorporée	38	203
Association Chrétienne des jeunes femmes de Québec, Incorporée.	39	261

Association Littéraire et Bienfaisance Irlandaise de Montréal, Incorporée.....	39	277
Association Beebe plain advent Camp Meeting, Incorporée....	40	252
Association de Construction de Montréal, Amendée	41	176
Assurance Maritime du Canada...	31	140
" " " " ...	32	293
" sur la Vie.....	32	157
" sur la Vie aux profits des femmes et enfants...	33	36
Assurance sur la Vie au profit du mari	41-42	28
Assurance Mutuelle, Cie.....	34	94
" " "	38	164
" " des fabriques. Amendée.	35	41
Assurance Mutuelle des fabriques, Amendée	41	171
Assurance Mutuelle des Townships de l'Est.....	41	172
Assurance Atlantique de Montréal, Incorporée.....	38	407
Assurance Atlantique de Montréal, Amendé	40	94
Assurance Patriotique du Canada, Incorporée	39	202

Assurance Patriotique du Canada. Amendé	40	95
Assurance mutuelle contre le feu d'Hochelaga	40	299
Assurance Cie. des cultivateurs, Incorporée.....	36	314
Assureurs, obligation de prendre licence	39	37
Assureurs, obligation de prendre licence, amendé.....	40	19
Asile de la Providence de Montréal, amendé.....	34	251
Asile des Dames Protestantes de Québec	35	152
Auberges, fermeture	33	59
Aubergiste, colporteur etc	32	133
Aubergiste, Droits et obligations.	39	63
Auld John, autorisé à vendre des biens de mineurs.....	34	277
Authenticité à certains actes écrits	32	25
Aveugles, sourds et muets etc....	41	147
Avocat, admissions de C et N....	38	497-498

B

Bagg Stantley C. autorisé à vendre des biens substitués.... ...	40	483

Bagot ville, érigée en municipalité séparée.....	41	132
Baie des Chaleurs, Cie du chemin de fer, Incorporée.....	36	84
Baie des Chaleurs, Cie du chemin de fer, Amendé.	37	13
Baie du Febvre, commune de la Seigneurie	40	97
Banc de la Reine, Cour du	32	113
" " "	33	25
Barreau du Bas-Canada, acte amendé	32	141
Barreau du Bas-Canada, acte amendé	36	67
Barreau, admettre comme avocats C & Nasbitt	38	497-498
Baptiste Eglise, rue Ste Catherine, Montreal, incorporée.....	38	229
Barron Thomas, vente d'immeubles substitués de.....	40	314
Basses Laurentides, Cie de chemin de fer, Incorporée.....	41	162
Batiscan, pont.....	32	165
" "	34	273
Bazars et loteries	32	153
Beauce, division de certains cantons.....	33	105
Beauce, partie du comté de Lotbinière annexée au comté de...	39	129

Beauharnois, ligne entre Godmanchester et.....	33	107
Beauharnois ville, acte amendé...	38	309
Beaumont, paroisse annexée au District de Québec.....	36	76
Beauport, Union St. Joseph, Incorporée	41	133
Beaux-Arts, Institut National, Incorporé	38	205
Becancour, rivière, autorisation à Chs. Côté	38	491
Bedford, changement du nom du chef-lieu du District.....	38	132
Bégin Edouard, admission au notariat	37	398
Belair, partie de la seigneurie annexée à St. Ambroise	31	94
Bellechasse, partie de St. Anselme annexée au comté de.....	39	127
Bellechasse, partie du comté de : annexée à celui de Montmagny	39	131
Berthier, limites du comté changées	32	163
Berthier, amendement à la charte de la ville	35	101
Berthier, acte d'incorporation refondu	40	197
Bessette N. D. D., admission au Notariat.....	31	164

Betteraves, sucre de, subsides.....	38	18
" " acte amendé.....	39	28
" " Cies., incorporées	41	173
Beurre, protection des manufactures de.....	33	83
Bibliothèque de commerce de Montréal, amendé.....	36	303
Biens des mineurs, vente des, amendé	36	54
Billard, tables de.....	32	133
Bishop College, acte concernant..	34	236
Bienville de Lévis, Union St. Pierre, incorporée.....	31	153
Blandford, Ste. Marie de : érection de municipalité	35	44
Bois, coupe des	32	37
" et forêts, ventes des.....	36	40
" ventes des : sur les terres publiques	39	41
Bois et terres de St. Maurice, Cie. des : incorporée.....	32	283
Bois, flottage du bois de corde sur la rivière St. François.....	40	284
Bolton, township dans Brome, divisé en deux municipalités.....	40	190
Bonaventure, qualification des jurés	38	122
Bonaventure, division d'Enrégistrement.....	38	131

Bonaventure, irrégularité de certains Régistres du Régistrateur	38	133
Bonaventure, actes authentiques dans : devant qui reçus.....	38	135
Bons Provinciaux pour payer les subsides aux chemins de fer ...	39	28
Bonsecours, société Bienveillante de N.D de, Montréal, amendé.	34	253
Boston, Cie. de chemin de fer Montréal, Portland et.....	39	196
Bourse de commerce de Montréal, incorporée.....	37	384
Bourse de commerce de Montréal, amendé	40	311
Boy's Home of Montreal, the....	41	152
Bref d'Injonction, cas où il peut être obtenu, procédure.....	41	101
Brome, assurance mutuelle.....	41	172
Broughton, partie du canton de : annexée à St. Victor de Tring	38	150
Brown John, autorisé à changer son nom.....	38	496
Bureau d'Enrégistrement à Montréal et Québec.....	34	86
Buckingham, union St. Jean-Baptiste de, incorporée.....	41	138

C

CLUBS :

Cushing Club, Calédonia, incorporé..... 31 130

Cushing Club, de Québec, incorporé..... 31 105

Montarville de Longueuil, incorporé 33 154

Métropolitain, de Montréal, incorporé..... ..... 38 207

CHAMBLY :

Cie. hydraulique et manufacturière de, incorporée..... 31 135

Cie. hydraulique de, incorporée... 32 294

Chemin de fer de Montréal, Chambly et Sorel, acte d'incorporation. 35 73

Chemin de fer de Montréal, Chambly et Sorel, acte amendé et fusion autorisée avec chemin de fer de jonction de Missisquoi..... ..... 37 69

CHAMBRES :

Des Notaires, voir Notariat.

De la législature, dignité des Chambres..... 33 18

CHASSE :

Lois de la chasse, amendées.....	31	89
" " amendées	32	156
" " refondues	40	38

CHEMINS DE FER :

A passagers, de Montréal, incorporation du chemin de fer, amendée.....	31	118
Acte amendé.....	34	227
Acte amendant l'acte incorporant la Compagnie de chemin de fer à passagers de la cité de Montréal.....	35	126
Acte d'incorporation amendé.....	37	87
" " "	41	161

CHEMIN DE FER DE MASSAWIPPI :

Voir Massawippi .....

CHEMINS DE COLONISATION :

Voir *Colonisation*,—et voir quant aux actes concernant les chemins de fer et les amendements à iceux les noms des villes, villages, cantons, townships qu'ils traversent, etc., etc., etc.....

COLONISATION :

Acte pour encourager la.....	31	55

Acte concernant les chemins de fer de	31	52
Acte pour encourager la, amendé.	32	38
Du nord de Montréal, chemins à lisses de.	32	230
Certains chemins de.....	32	215
Sociétés de.....	32	38
Subvention de certains chemins de	33	102
Temps prolongé pour subventions aux sociétés de.....	34	96
Acte de subvention, amendé.....	35	46
Actes amendés	36	55
Du nord de Montréal, chemins à lisses de, certains règlements ratifiés.....	36	106
Du nord de Montréal, aide au chemin de fer de.....	37	13
De Montréal et des Laurentides, chemin de fer de, incorporation demandée.....	37	82
Fonds de, pour encourager à s'établir sur les terres de la Couronne.....	38	16
COFFIN :		
John Coffin, biens de la succession de feu.....	31	161

COMMIS-MARCHANDS:

De Montréal, société des commis-marchands, incorporée	31	131

CADASTRES:

Et titres nouvels.....	32	148
Loi amendée.....	35	40
D'érection de paroisses amendée pour faciliter les.....	35	39
Pour l'enrégistrement, loi amendée.....	38	125
Du No. 61 de la paroisse de Montréal, retiré.....	38	127
Plans cadastraux, loi les concernant, amendée.....	40	34:

CAUTIONNEMENT:

Des officiers publics, — voir ce mot		
Des officiers publics.....	32	21
Des officiers judiciaires.....	36	51

CHATEAUGUAY:

Limites du comté de, changées...	32	162

CIMETIÈRES:

Des Congrégations religieuses....	32	164
De la Côte-des-Neiges à Montréal	32	311
Acte d'incorporation, amendé....	35	141
Incorporation des.....	33	84

	Acte pour amender l'acte d'incorporation des compagnies de...	34	98
131	Le cimetière de la C.-des-N. annexé à la paroisse de Notre-Dame de Montréal	38	146
148	L'inhumation peut y être continuée par ordre de l'autorité		
40	ecclésiastique.....	38	115
39	De la C. des N.—acte le concernant, amendé	40	270
125	De Fairmont, Cie., incorporée...	40	271
	Cours de Circuit :		
127	Du comté de Wolfe	32	114
34:	Procédures des, amendées	34	74
	Cour Supérieure:		
	Acte pour amender la constitution de la C. S. pour le B. C.		
21	et la procédure en icelle.....	32	114
51	Acte pour amender certains articles du C. P. C. en ce qui concerne la manière de procéder		
162	devant les Cours Supérieure et de Circuit	34	74
164	Acte pour amender la loi relative		
311	à la constitution de la C. S...	33	25
141	C. S.—juge additionnel de la, à		
84	Montréal	35	116

C. S.—constitution de la, amendée	36	45
C. S.—en révision, juridiction des juges de la.....	36	47
C. S.—acte concernant la, amendé.....	40	30
COUR DU BANC DE LA REINE :		
Acte amendant le chap. 77 des S. R. B. C. concernant la,.....	32	113
Termes de la.....	33	25
Droit d'appel à la, amendé.....	37	36
COUR DU RECORDER :		
A Québec.....	34	87
A Montréal.....	37	96
COUR DE MAGISTRAT :		
Voir Magistrats de District.....		
COUR DES COMMISSAIRES :		
Pour la décision sommaire des petites causes, acte amendé....	41	106
Bref de saisie-arrêt	37	42
CODE DE PROCEDURE CIVILE :		
Acte pour amender certains articles du, savoir arts. 48, 84, 248, 461, 555, 559, 809, 836, 857, 899, 1081, 1082, 606, 129...	33	33
Acte pour faciliter les enquêtes dans les causes civiles.....	33	33

Acte pour amender certains art.du, en ce qui concerne la manière de procéder devant les Cours Supérieure et de Circuit.....	34	74
Acte concernant l'amendement de certains arts. du, la nomination d'un juge additionnel de la C.S. à Montréal, et l'administration de la justice et sous d'autres rapports.....	35	20
Pour amender l'art. 31 du, en ce qui concerne les poursuites *in forma pauperis*.....	36	56
Pour ajouter certaines dispositions au, au sujet de brefs de saisie-arrêt émis par la Cour des Commissaires.....	37	42
Acte pour amender l'art. 69 du, relativement à l'assignation de certains défendeurs.....	38	120
Pour amender la loi concernant procédure dans les Cours Sup. et de Circuit sur la manière de rendre jugement et d'ajourner la Cour	38	121
Arts. 558 et 628 modifiés par le Cap. 12 de la	38	122
Art. 873 (saisie-gagerie) amendé.....	41	100

Art. 997 (poursuites contre corporations,) amendé	41	101
CODE CIVIL :		
Arts. 945 et 1336, amendés.....	38	124
Amendement relativement aux demandes d'enrégistrement.....	38	124
Amendement relativement au cadastre	38	125
Art. 2042, amendé.....	40	35
" 1669, "	41-42	28
CODE MUNICIPAL :		
De la Province de Québec	34	285
Acte pour amender certains arts. du	35	27
(Cet acte abroge les Arts. 582, 744, amende les Arts. 283, 743, 927, 926, 835, 484, ajoute aux Arts. 746, 931, 678, 1081, 484, et par la sect. 14 détermine la responsabilité des Corporations municipales et des compagnies incorporées comme actionnaires dans les Cies. de chemin de fer.)		
Acte pour amender le C. M.....	36	56
(Cet acte amende les Arts. 719, 204, 280, 295, 307, 460, 474, 490, 595, 675, 678*a*. 678*c*,		

712, 718, 767, 783, 794, 895, 806, 836, 926, 927, 980, 1081, remplace par l'art. 76 l'art. 168, lequel est abrogé, ajoute aux Arts. 367, 382, 425, 716, 762, 847, 926, 927, 978, 1084, et abroge l'art. 532.)

Acte pour amender l'art. 718 du " " " de nouveau le C. M..... 38 137

38 138

(Cet acte ajoute à l'art. 623, abroge les Arts. 678*b*, 678*c*, et les remplace par de nouvelles dispositions.)

Acte pour amender l'art. 499 du C. M 40 36

Acte pour amender certains arts. du C. M..... 41 107

(Cet acte amende les arts. 20, 37*a* (35 *V*, *c.* 8, *s* 1), et 63, 168, 171, 177, 180, 293, 312, 382, 425*a*, 499 (40 *V. c.* 18) 508, 515, 585, 546, 552, 593, 656, 707, 828, 847, 878, 979, 1080, abroge les arts. 21 (*c.* 29, 39 Vict.), 265, 640, 840 et la sect. 13 (*c.* 29, 39 *V.*), ajoute à la suite de l'Art. 48, 48*a*, 48*b*. de l'Art. 816, 816*a*,

de l'Art. 842, 842*a*, de l'Art. 942, 942*a*, et remplace les Arts. 21, 262, 640.)		
Acte pour amender de nouveau le C. M.....	41–42	22
(Cet acte amende les Arts. 4, 37*a*, 74, 98, 132, 144, 155*a*, 164, 166, 168, 169, 176, 215, 283, 291, 337, 373, 405, 479, 488, 499, 637, 718, 734, 753, 775, 877, 925, 943, 978*a*, 1061, ajoute de nouvelles dispositions aux Arts. 74, 98, 132, 144, 155*a*, 164, 166 etc., etc., etc.)		
COMPAGNIES D'ASSURANCE MARITIME :		
Du Canada, incorporée.....	31	140
" " acte abrogé	32	293
Compagnie d'assurance atlantique de Montréal, incorporée...	38	407
Idem, acte amendé.....	40	94
COMPAGNIES A FOND SOCIAL :		
Clauses générales des.....	31	67
Incorporation des..	31	54
Acte d'incorporation des, amendé	32	153
" des clauses gén. des, " concernant certaines Cies à fond social.....	32	160
Acte d'incorporation des, amendé	36	64
	38	164

Acte 31 Vict. Chap. 25) concernant l'incorporation des, amendé	41	115
Pour construire des chemins et autres travaux, acte des S. R. B. C. Cap. 70, concernant les, amendé	41	115
CORPORATIONS :		
De Québec	33	112
" " Actes amendés	35	94
" " " "	34	148
De Montréal, actes amendés	34	153
" " " "	35	85
CORPORATIONS DE VILLE :		
Clauses générales des	40	98
" " " acte amendé.	41-42	27
CHESTER :		
Portion de Chester-Est, détachée	34	145
Nouvelle municipalité de Chester-Nord	34	145
COMTÉS DU SUD-EST :		
Chemin des	32	208
Chemin de fer des, charte amendée	34	140
Chemin de fer de jonction des, actes amendés	36	129
CONSEIL LÉGISLATIF :		
Privilèges etc. des membres du...	32	16

Remplacement de l'orateur du....	32	19
CONSEILS DE LA REINE :		
Nomination des.....	36	48

D

DÉPARTEMENTS :		
Du Trésor.....	31	27
Du Sécrétaire et Régistraire de cette province	31	47
Département du T. acte amendé.	36	32
" " " " "	40	19
De l'agriculture et des Travaux-Publics, acte amendé.....	36	32
Idem.....	37	33
DOUCET THÉOD :		
Minutes de feu.....	31	160
DÉFRICHEMENT DES TERRES :		
Acte concernant le.....	31	100
DRUMMOND & ARTHABASKA :		
Cie. du chemin de Richelieu,.....	32	242
Drummond, partie du comté de, annexé au comté d'Yamaska...	36	77
Drummond, comté de, voir Ste. Brigitte des Saults, Ste. Perpétue.....	41	130

DÉPOTS :		
Judiciaires et autres.....	35	15
Acte pour étendre les dispositions du Chap. 5 de la 35 Vict. intitulé : "Acte concernant les dépôts judiciaires et autres."...	36	48
DENTISTES :		
Association des, incorporée.....	32	294
Acte concernant l'association des, amendé.....	33	111
Acte concernant l'association des, incorporation.....	37	44
DORSET :		
Division du canton de, etc.....	33	105
DURHAM :		
Partie de, annexée à Durham Sud	34	146
Dominion Homestead Building Society	35	127
Débentures pour prêt pour grains de semence, légalisées	36	11
Decelles A. D. Admission au Barreau de.....	36	374
Dorchester No. 2, changement de nom etc. et de la division d'enrégistrement de.....	36	73
Droits Seigneuriaux, Vente, transport et signification des.....	38	138

Double mandat, Voir Législature et mandat.....		
Déclarations que doivent faire les compagnies incorporées.....	40	38
Destruction des Loups, V. Loups.		
Droguistes, Voir Pharmacie.....		
DIVISIONS :		
Ligne entre Québec et Ontario...	38	22
D'enrégistrement de Montréal, peut être partagée en trois.....	38	129
D'enrégistrement de Bonaventure, partagée en deux.....	38	131
D'enrégistrement de Rimouski...	32	161

E

ENRÉGISTREMENT :		
Chicoutimi, divisé en deux division d'.....	35	45
Divisions d'–Rimouski.....	32	161
" " "	33	108
Demande d'–loi amendée.....	38	124
Voir cadastre	38	125–127
Division d'–de Montréal, peut être partagée en trois.....	38	129
Division d'–de Bonaventure, partagée en deux.....	38	131
Des droits réels, loi amendée.....	39	65

Des hypothèques, renouvellement de l'	39	65
Renouvellement de l'—après dépôt du cadastre et livre de renvoi, computation du délai déterminé	37	41
Entrepôt etc., du St. Laurent, Cie, d'.....	32	270
ERECTION :		
Civile de certaines paroisses.....	34	80
Des paroisses, acte amendé.....	38	143
Civile de certaines paroisses de Notre-Dame de Montréal.....	39	121
Civile de la paroisse de St. Sévérin.....	39	129
Civile de Bagot ville en municipalité séparée.....	39	132
Civile de la communauté des religieuses du Précieux-Sang de Notre-Dame de Grâce, diocèse de Montréal.....	39	287
De la paroisse catholique de St. Gabriel de Notre-Dame, Montréal.....	39	122
De la paroisse de Ste. Cunégonde de Notre-Dame, Montréal.....	39	122
De la paroisse de St. Paul de N. D., Montréal.....	39	122

De la paroisse de St. Jean Baptiste de N. D., Montréal.....	39	122
De la paroisse du Sacré-Cœur de Jésus de N. D., Montréal.....	39	122
Des paroisses, acte amendé.	39	120
" " chap. 18 S. R.B.C. amendé.....	31	93
EST :		
Voir Cantons de l'.....	38	441
ETAT CIVIL :		
Loi concernant les régistres de l'– amendée.....	41	95
Régistres de l'.....	36	52
" " " dans partie du Saguenay.....	34	80
Régistres de l'.....	32	140
" " " comté de Rimouski	39	68
Régistres de l'.. paroisse Ste. Marie de Monnoir.....	39	66
EVEQUES :		
Catholiques Romains.....	32	316
Catholique Romain de Montréal autorisé à vendre un certain immeuble donné par le Révd. Louis M. Lefebvre	39	290
Exchange, the Montreal open stock, incorporé.....	40	308

Exhumations, acte amendé.....	39	59
Eastern Townships Land and Improvement company, incorporée	38	441
Ecoles :		
Commissaires d'–de Québec, compromis avec corporation, légalisé	36	231
De Grammaire de Frelighsburg, acte amendé	34	237
D'Industrie et de Réforme, et certains pouvoirs accordés aux directeurs des.....	35	36
Les Commissaires d'–d'Iberville autorisés à construire une maison d'école supérieure.....	37	63
Catholiques de St. Henri, comté d'Hochelaga, certains pouvoirs accordés aux commissaires d'..	39	57
Chrétiennes, Frères des, incorporés.....	39	282
De la Cité de Montréal, voir Education, amendé.....	39	56
De Réforme.....	32	110
D'Industrie.....	32	98
Normales Jacques-Cartier & Laval, vente de propriétés pour ériger des édifices pour les	35	32

De Taxe des, dans Montréal.....	36	74
D'Industrie et du Réforme, acte amendé	36	63
Soutien des.....	31	60
Economie intérieure de l'Assemblée Législative.....	39	42
Ecrits, acte pour donner authenticité à certains.....	32	25
Edifices publics, sureté dans les...	40	36
Education :		
Amendement des lois de l'.....	35	33
Acte pour amender les lois concernant l'.....	34	89
Acte concernant l'– quant aux écoles de la Cité de Montréal, amendé.	39	56
Amendement de la loi concernant l'	33	53
Education	32	88
Eglises .		
Baptiste de la rue Ste. Catherine, Montréal, incorporée.....	38	229
Emmanuel, Montréal, incorporée.	40	258
De la Trinité, Montréal, emprunt par, autorisé.....	38	222
Méthodiste du Canada, acte concernant l'	38	221

74	Ministres de l'– s'appelant catholique apostolique	31	157
63	Méthodiste du Canada, acte con-		
60	cernant l'–amendé	41	156
	Presbytérienne du Canada.....	32	321
42	Presbytérienne du Canada, actes relatifs au fonds destiné aux		
25	veuves et orphelins des minis-		
36	tres, amendés.....	38	212
	Presbytériennes, union de certai-		
33	nes.....	38	215
	Presbytériennes, acte relatif au bu-		
89	reau d'administration des biens temporels, amendé	38	223
	St. André, de Montréal, ministres et syndics de l'– autorisés à		
56	emprunter.....	41	158
	St. Etienne, dans le diocèse de		
53	Montréal, marguillers de l'–		
88	autorisés à vendre certains biens.....	39	271
	St. Georges, Montréal.....	32	319
229	St. Jean, Montréal, mise en pos-		
258	session de certains biens.....	38	226
	Libre de la rue Côté, Montréal,		
222	pouvoirs de syndics de l'– défi-		
	nis	39	270
	St. Jude, Montréal, pouvoir de		
221	vendre et construire.....	40	263

Universaliste de la Province de Québec, incorporée.....	40	255
ELECTIONS :		
Acte des, amendé.....	40	91
Contestées, décision des, par les juges.....	36	20
Contestées de Québec, acte des, amendé.....	39	51
Electoral, acte amendé.....	39	45
Electeurs parlementaires, voir Acte électoral Québec.....	38	24
Elections des membres de l'Assemblée Législative, acte les concernant.....	38	24
Elections contestées, acte les concernant	38	100
EMMAGASINAGE :		
Compagnie d'– Montréal, acte d'incorporation amendé.....	37	396
De la poudre, 27 et 28 Vict. Chap. 56, amendé	31	91
EMMANUEL, voir Eglises.....	40	258
EMPIERREMENT :		
Des chemins, acte amendé.....	36	65
" "	33	87
EMPRUNT, Cie d'– des propriétaires fonciers du Canada, incorporée.....	38	414

EMPLOYÉS :		
Publics, saisie de partie de leurs salaires	38	122
Publics, voir Service civil et de Fonds de retraite.....	40	22-26
ENCOURAGEMENT :		
Aux immigrants, etc.....	38	16
De la fabrique du sucre de betterave.....	38	18
ENQUÊTES :		
Sur les affaires publiques.....	32	20
Dans les causes civiles, facilitées.	33	33
ENRÉGISTREMENT.....	32	136
" Bureau d'— à Montréal et Québec	34	86

F

FABRIQUES :		
Assurance mutuelle des, loi amendée	35	41
Des diocèses de Québec, Trois-Rivières, Montréal et St. Hyacinthe, assurance mutuelle des, actes amendés.....	41	171
Voir Marguillers	39	120
FAHEY William, admission de, comme notaire, autorisée	35	156

Fairmont, compagnie du cimetière de, incorporée.....	40	271
FARNHAM :		
Voir chemin de fer Philipsburg..	37	13
Et Yamaska, Cie. du chemin de fer de Philipsburg nom, changé en celui de " La compagnie du chemin de fer de jonction du Lac Champlain et du St. Laurent".....	39	194
Ville de, incorporée.....	40	192
Union St. Joseph de.....	33	159
Société St. Jean Baptiste de St. Romuald de.....	33	161
FEMMES :		
V..r Protestant Home	40	250
Et enfants, assurances sur la vie à leur profit.....	33	36
Séparées de corps, pouvoir des, loi amendée	39	64
FER:		
Et acier, compagnie manufacturière de, d'Ottawa, acte amendé.....	38	461
Compagnie manufacturière de fer et d'acier d'Ottawa (limitée), incorporation.....	37	387
FONCIER, Voir Crédit foncier.....	39	228

271	FONDS :		
	Consolidé des chemins de fer de la province, acte relatif au.....	41	3
13	Consolidé des chemins de fer.....	40	14
	De colonisation, encouragement à s'établir sur les terres de retraite de certains employés	40	26
	De la Couronne.....	38	16
194	Social, Acte d'incorporation des compagnies à, amendé.....	38	164
192	Social, clauses générales des com-		
159	pagnies à, acte amendé.....	32	160
161	Social, incorporation des compagnies à, acte amendé.....	32	159
	Social, clauses générales des com-		
250	pagnies à.....	31	65
	Social, compagnies à, incorporées.	31	74
36	FIEF Grosbois, acte concernant le,		
	rendu permanent.....	40	97
64	Flottage, voir Bois de corde...	40	284
	FORÊTS :		
	Protection des, contre les incendies	33	103
461	Idem	34	100
	FOURNIER J. autorisé à exiger des		
	péages sur un certain pont.....	36	367
387	Forsyth, division du canton de...	33	105
228	Fraser, institut, incorporé	34	241

Fraserville, ville de, incorporée...	37	121
Free Church, voir Eglise libre...	39	270
Frelighsburg, école de grammaire de, acte amendé.....	34	237
FRÈRES :		
Des écoles chrétiennes, incorporés..	39	282
Du Sacré Cœur, incorporés.....	39	280
De St. Vincent de Paul, incorporés	32	322
FROMAGE et beurre, protection des manufactures de.....	33	83
Frontière de Québec, aide au chemin de fer de la	37	13

G

GASPÉ :		
Actes et documents dans, validés.	32	158
Qualification des jurés dans.....	33	27
Titres de ventes du ci-devant Shérif Vibert, validés.....	38	134
Actes etc., exécutés dans le district de, validés.....	38	134
GATINEAU, chemin de fer d'Ottawa et la vallée de	35	54
GAZ :		
Sherbrooke, Cie de gaz, incorporée	40	94
Cie. du, de Sherbrooke, incorporée	38	463
De St. Henri, Cie. de, incorporée	39	254

121	De Montréal, Cie. de, charte amendée.....	36	294
270			
237	De Québec, acte concernant la Cie. du, 12 Vict. c. 282, amendé	31	105
282			
280	La Cie. des consommateurs de, de la cité et du district de Montréal, incorporation.....	37	374
322			
83	GAZETTE officielle de Québec, acte concernant la.....	31	45
13	Godmanchester et St. Anicet, ligne entre Beauharnois et	33	107
	GOSFORD :		
	Chemin de fer de Québec et de, acte amendé.....	38	170
158	Cie. du chemin de Québec et, in-		
27	corporée	32	219
	Chemin à lisses de Québec et, acte		
134	amendé	35	51
	Chemin à lisses de Québec et, oc-		
134	troi de terres.....	35	47
	Prolongation du chemin à lisses		
54	de Québec à	34	121
94	GOUVERNEMENT exonéré pour		
463	avance de certaines sommes ...	36	11
254	Grains de semence dans Chicoutimi, prêts pour.....	36	11

Grand-Tronc, voir Chemin de fer de jonction de Massawippi et du Grand-Tronc, Cie. du, incorporation.....	37	74
Grandes Piles, aide pour la construction du chemin de fer des..	37	18
Grande Rivière, municipalité de	32	163
Grantham, ligne de division entre ce township et Upton, confirmée	37	58
Guillet L. P., le barreau de la province de Québec, section de Montréal, autorisé à l'admettre comme avocat.....	39	294
Guy Alphonse, peut être admis notaire.....	37	397

H

Habitants de la province, encouragement à s'établir sur les terres de la Couronne.....	38	16
Hackmen's, union des loueurs de voitures et chevaux de la cité de Montréal, incorporée.....	40	281
Hall, G. B., autorisé à faire certains ouvrages sur la rivière Chaudière.....	38	493

	Héritier, lettre de vérification d'héritier.....	41	97
	Hervey, l'institut de, incorporé...	38	209
74	Hiver, voitures pour chemins d'..	32	152
	HOCHELAGA :		
18			
163	Acte concernant la Cie. d'ass. mut. contre le feu de.....	40	299
	Cie. des moulins à coton de V.		
58	Hudon, autorisée à émettre des débentures, etc	39	249
	Comté de, formera une division d'enrégistrement avec Jacques-Cartier, sur prolongation à cet		
294	effet	38	129
397	Municipalité du village de, autorisée à faire des emprunts.....	38	237
	HONORAIRES :		
	De certains officiers de justice, tarif des	33	29
	Des médecins.....	32	151
16	HÔPITAUX :		
	Général de Montréal, acte concernant l'.....	31	159
281	Des enfants malades de Montréal..	32	339
	Général du district de Richelieu, acte d'incorporation, amendé...	38	199
493	De Montréal.....	32	330

Du Sacré-Cœur de Jésus, à Québec, incorporation	37	103
The Western Hospital of Montreal, incorporation.....	37	106
The Women's Hospital of Montreal, acte amendé.	37	111
Hôpitaux etc., inspecteurs des...	31	61
HOSPICES :		
Des sœurs de la Charité de Rimouski, incorporé	38	201
De la maternité de Montréal, incorporé.....	38	202
HÔTEL-DIEU de Québec, les religieuses hospitalières de, certains pouvoirs accordés	40	269
HÔTELS :		
Russell, Cie. de l'– incorporée.....	38	476
Windsor, Cie. de l'– incorporée...	38	473
HUDON :		
Cie. de V., à Hochelaga, certain acte amendé.....	40	96
Cie. des moulins à coton de V., Hochelaga, nomination de syndics, etc	41	187
Cie. de moulins à coton de V., Hochelaga, autorisée à émettre des débentures, etc	39	249

HUGHES G. A. pourra être admis notaire	36	374
HULL :		
Acte d'incorporation de la cité de, amendé	40	93
Idem	39	154
Cité de, incorporée	38	350
Union St. Joseph de, incorporée	32	351
HUNTER, Dame P. Parsons, épouse de, autorisée à vendre un bien substitué	38	489
Huntingdon, Cie. des mines de, autorisé à faire un chemin	34	142
HYPOTHÈQUES :		
Certaines validées	40	35
Renouvellement de l'enrégistrement des	39	65
Hypothécaires, créanciers hypothécaires, avis de vente du shérif aux	41	104
I		
IBERVILLE :		
Acte d'incorporation de la ville d'– amendé	34	207

Commissaires d'écoles d'- autorisés à construire une maison d'école supérieure	37	63
Société de construction du district d'– incorporée	36	361
Union St. Joseph de St. Jean d'– incorporation amendée	31	151
ILES :		
De Montréal, chemin de fer de l'– Cie. incorporée	41	167
Du Pads, iles annexées à la paroisse de la Visitation de l'	39	124
IMMACULÉE Conception de Marie, Rév. Pères Oblats de, l'acte d'incorporation amendé	38	199
Immigrants Européens, encouragement à s'établir sur les terres de la couronne	38	16
Immunités etc, des membres	32	16
Imprimeur de la Reine pour cette province, acte concernant l'	31	45
INCENDIES :		
Du palais de justice de Québec	37	48
Du comté de Missisquoi	37	56
Dans toute autre partie de la province	37	56
Jurisdiction du commissaire des, pour la cité de Québec	39	74

Protection des forêts contre les...	34	100
Prévôt des.....	31	97
Protection des forêts contre les...	33	103
Commissaires des, de Québec.....	33	105
Prévôts des.....	32	147
INCORPORATIONS :		
Association Chrétienne des jeunes femmes de Montréal.....	38	203
Académie de musique de Montréal.....	38	232
Association des dentistes de la province.....	37	44
Beebe Plain advent camp meeting association	40	252
Bourse de commerce de Montréal	37	384
Canada tanning extract company limited, reconnue.....	39	245
Cité des Trois-Rivières, acte d'incorporation	38	258
City de Hull.....	38	350
Compagnie des terres de Montréal	40	293
Cie. d'assurance Atlantique de Montréal.....	38	407
Cie. des mines de Québec.....	40	296
Cie. des propriétaires fonciers du Canada	38	414
Cie. du cimetière de Fairmont...	40	271
Du Collége de St. Césaire.....	39	286

Du corps de musique du village de Lauzon	39	275
Du crédit foncier du Bas-Canada, reconnu	39	228
Eglise Emmanuel de Montréal	40	258
" Universaliste de la Province de Québec	40	255
Eglise Baptiste, rue Ste. Catherine, Montréal	38	229
Fraserville, ville de	37	121
Hôpital du Sacré-Cœur de Jésus à Québec	37	103
Institut national des Beaux-Arts, sciences, arts, métiers et industries	38	205
Institution catholique des sourds-muets pour la province	37	105
Le cercle catholique de Québec	41	140
Le chapitre de la cathédrale de St. Hyacinthe	41	116
Le club métropolitain de Montréal	38	207
Longueuil, ville de	37	179
L'institut de Hervey	38	209
Municipalité de la paroisse de la côte St. Paul	41	125
Municipalité du village de St. Louis du Mile-End	41	127

Œuvre de St. Joseph de la délivrance	41	131
Orphelinat de St. Hyacinthe	37	102
Protestant Home for friendless women	40	250
Salaberry, ville de	37	155
Société de Bienfaisance sur service civil de Québec	37	100
Société Ste. Anne d'assurance mutuelle sur la vie, de St. Joseph de Lévis	39	97
Société des artisans canadiens-français de la cité de Montréal	40	272
Société de bienfaisance mutuelle du Sacré-cœur de Jésus, Lévis	38	192
Société de Québec pour prévenir les cruautés envers les animaux	38	405
Sœurs de la charité de Rimouski	38	201
The Montreal open stock exchange	40	308
The Western Hospital of Montreal	37	106
De l'assurance patriotique du Canada	39	202
De la ville de Joliette, acte d'amendé	39	141
De la ville de Longueuil, acte d'amendé	39	134
De la ville de St. Jean, acte d'amendé	39	149

L'institut littéraire de St. Patrice de Québec.....	38	278
De la ville de St. Jean, acte d'– amendé	31	148
De Montréal, actes d'– amendés..	31	107
Du synode et de la société d'Eglise du diocèse de Montréal amalgamés.....	31	116
De la Cie. d'assurance maritime du Canada.....	31	140
De la Cie. du chemin de fer à passagers de Montréal.....	31	118
De la Cie. de manufacture de Montréal, amendée.....	31	128
De la Cie. hyd. et manuf. de Chambly.....	31	135
De la société de construction canadienne de Montréal.....	31	120
De la société de construction de Montréal	31	122
De la société de St. Jean Baptiste de la ville de St. Jean.....	31	149
De l'union St. Pierre du village de Bienville de Lévis.....	31	153
De la société de l'union St. Joseph à St. Sauveur de Québec	31	155
De l'union St. Joseph de St. Jean d'Iberville, amendé.....	31	151

De la ville de Lévis, actes d'amendés	31	152
De la ville de Québec, actes d'amendés.....	31	100
Des commis marchands de Montréal.....	31	131
Des Cies. à fonds social.....	31	94
Du Caledonia curling club de Montréal	31	130
Du curling club de Québec.....	31	105
Des Frères du Sacré-cœur.....	39	280
" " des écoles chrétiennes.	39	282
Du Church Home.....	39	263
Du Collége des Dames de Compton.....	39	267
Du Dunham's Ladies College	39	265
Du "club canadien de Montréal"	39	273
Du collége Notre-Dame, côte des Neiges	39	284
Compagnie des terres et améliorations des Cantons de l'Est.....	38	441
Cie. de terrains et de manufactures de St. Pierre.....	38	452
Cie. des consommateurs de gaz de la cité et du district de Montréal	37	274
Cie. canadienne de viandes et de produits alimentaires.....	38	454

Cie. des omnibus de Montréal ...	37	88
" manufacturière de Sherbrooke.....	38	458
Cie. d'omnibus et de transport de Montréal	37	91
Cie. des mines de Mégantic, réincorporée	38	462
Cie. du chemin de fer jonction de Massawippi et du Grand-Tronc	37	74
Cie. du gaz de Sherbrooke.....	38	463
" industrielle et agricole de Lotbinière.....	37	370
Cie. des quais de Sorel.....	38	471
" manufacturière de fer et d'acier d'Ottawa, limitée.....	37	387
Cie. de navigation Union, ré-incorporée.....	39	198
Cie. du chemin de fer du St. Laurent, des basses Laurentides et du Saguenay.....	41	162
Cie. du chemin de fer de l'île de Montréal	41	167
Cie. de l'hôtel Russell.....	38	476
Compagnies à fonds social, acte d'– amendé.....	38	164
Cie. du pont St. Laurent près de l'île de Ste. Hélène à Montréal	38	180
Collége de Lévis.....	38	190

Congrégation des hommes de Notre-Dame des Trois-Rivières...	37	96
De l'association chrétienne des femmes de Québec.....	39	261
De l'association littéraire et de bienfaisance des jeunes Irlandais de Montréal.....	39	277
De la cité de Hull, acte d'– amendé	39	154
De la cité de Montréal, actes d'– amendés	39	188
De la cité de Québec, actes d'– amendés	39	183
De la cité de Sherbrooke, actes d'– amendés.....	39	157
De la Cie. de gaz de St. Henri...	39	254
De la congrégation des carmélites déchaussés de Rimouski.....	39	289
The Quebec young men's christian association	41	153
The Orford Nickel and copper company.....	41	178
The Sherbrooke Nickel and Phosphate company.....	41	182
The Windsor hotel company of Montreal	38	473
Union des loueurs de voitures et chevaux de la cité de Montréal	40	281
Union des menuisiers de Québec	40	278

Union St. Joseph de St. François de Sales, comté d'Ottawa.....	38	194
Union St. Joseph de Notre-Dame de Beauport.....	41	133
Union St. Joseph de Lachine.....	41	136
Union St. Jean-Baptiste du village de Buckingham.....	41	138
INDEMNITÉ :		
Des membres de la Législature, acte amendé.....	40-41	13
Des membres de la Législature, et salaire de l'orateur de l'assemblée législative.....	31	15
Des petits jurés en affaires criminelles.....	41	106
Des membres de la Législature etc	32	12
Idem.....	33	15
INDÉPENDANCE :		
De la Législature, ...	32	12
" " " acte amendé...	36	19
INDEX aux immeubles, communication de l'– loi amendée.....	39	65
INDUSTRIE :		
Ecoles d'.....	32	98
Maison protestante d'– Montréal, acte d'incorporation amendé...	32	340
Institut national des Beaux-Arts et d'– incorporé.....	38	205

194	Et Réforme, certains pouvoirs accordés aux directeurs des écoles d'	35	36
133			
136	INFANTS' school association, the Montreal, acte d'incorporation amendé	41	152
138			
	INHUMATIONS :		
	Acte amendé	39	59
13	Dans les cimetières catholiques romains	39	60
	Acte pour mieux les régulariser..	38	153
15	Dans un certain cimetière de Québec, 23 Vict. Chap. 70, amendé	31	107
106			
12	INJONCTION, bref d'– cas où il		
15	peut être obtenu, procédure....	41	101
	Inspecteurs des prisons, etc., acte		
12	concernant les	31	61
19	Inspecteur d'anatomie, loi (S R C ch. 76) amendée	38	156
65	INSTITUTS :		
	De Hervey l'– incorporé	38	209
98	National des beaux-arts, sciences, arts, métiers et industries,		
340	incorporé	38	205
	Des artisans de Montréal, actes		
205	d'incorporation refondus	40	274

Littéraire de St. Patrice de Québec, incorporé	39	278
Maritime de Montréal, incorporé	32	337
Canadien-français de Montréal....	35	136
Trafalgar	35	138
"Fraser," incorporé.....	34	241
Médical de Montréal, incorporé...	34	245
INSTITUTIONS :		
Catholique des sourds-muets, incorporée	37	105
Protestante, pour les sourds-muets et aveugles.....	32	343
Idem, l'acte d'incorporation amendé	41	147
McKay, pour les sourds-muets et aveugles protestants.....	41	147
INSTRUCTION PUBLIQUE :		
Acte concernant l'– amendé de nouveau.....	39	52
Loi concernant l'– amendée.....	40	41
Loi concernant l'– dans la cité de Sherbrooke	40	73
Lois concernant l'– amendées...	41	81
Loi concernant l'- pour Sherbrooke, amendée	41	92
Ministre de l'–	31	41
INTERDICTION, etc., des ivrognes d'habitude	33	55

INTERNATIONAL :		
De St. François et Mégantic, chemin de fer, avance de subside..	41	5
De St. François et Mégantic, aide au chemin de fer.....	37	13
De St. François et Mégantic, chemin de fer, avance de subside..	40	16
INTERPRÉTATION :		
Acte d'- amendé.....	32	38
Des statuts de cette province.....	31	20
INVENTAIRES :		
Acte pour valider certains.....	36	63
Cloture des, dans Ste. Anne des Monts	32	158
Certains—défectueux validés	38	136
Présence des intéressés résidant hors de la province aux, notification	41	160
IRLANDAIS protestants de Québec, Société Bienfaisante des, incorporée	32	335
IRRÉGULARITÉS :		
De certains régistres de Shérifs et Régistrateurs	38	132
De certains actes notariés, remédiés.....	38	135
Des titres de ventes de Vibert, ex-shérif de Gaspé, remédiées..	38	134

Isle Vaudry, l'Assomption, annexée à la paroisse de St. Paul l'Ermite	38	151
Isles de la Magdeleine, divisées en trois municipalités locales	37	114
Ivrognes d'habitude, interdiction, etc., des	33	55

J

Jacques-Cartier, comté, sera une division d'enrégistrement avec Hochelaga, sur proclamation à cet effet	38	129
Jeunes femmes, association chrétiennes des, Montréal, incorporée	38	203
Joliette :		
Acte d'incorporation de la ville de, amendé	39	141
St. Alphonse et Ste. Elizabeth, terrains annexés à cette paroisse	40	176
Limites du comté de, changées	32	163
Idem	33	111
Jones Dame Ann	33	355
Judiciaires, apposition des timbres, acte amendé	39	141

JUGES :		
A Montréal, résidence des.....	36	46
De la Cour Supérieure en révision, juridiction des.....	36	47
De Paix, acte concernant les.....	31	48
" " avec juridiction étendue	33	27
Cour Supérieure, acte concernant les, amendé.....	40	30
JUGEMENTS rendus hors de la province, acte concernant les, amendé.....	40	31
JURÉS :		
Et Jurys.....	32	115
" " acte concernant, amendé	35	32
Acte pour diminuer les dépenses d'assignation des.....	31	49
Loi des, amendée	33	27
Leur qualification dans Bonaventure	38	122
JURIDICTION :		
Des juges de la Cour Supérieure en révision	36	47
De la Cour de Magistrat, etc.....	39	73
Du commissaire des incendies pour la cité de Québec.....	39	74
JUSTICE :		
Administration de la.....	39	39

Acte pour subvenir aux frais de son administration, amendé.... 40 20
L'administration de la, concernant, etc 35 20

K

KENNEBEC :
Compagnie du chemin à lisses de Lévis, acte amendé..... 39 197
Chemin de fer de Lévis et Kennebec, acte d'amendement de 1872, amendé..... 37 67
Le chemin de fer de Sherbrooke, Cantons de l'Est, et de Kennebec..... 37 13
Chemin de fer de Sherbrooke, townships de l'Est, et de, acte amendé 38 169
Compagnie du chemin de Lévis à, incorporé..... .. 32 225
KERR, W. H., ès-qualité, autorisé à vendre un bien substitué..... 38 [illegible]

L

Labrie Onésiphore D., le Barreau autorisé à l'admettre comme avocat... ..... 40 318

LAC CHAMPLAIN :		
Chemin de fer du, acte d'incorporation, amendé.....	41-42	39
Chemin de fer de la jonction du, et du St. Laurent, amendements.....	40	167
St. Jean, chemin de fer de Québec et du, délai de remboursement prolongé.....	4	17
Champlain et du St. Laurent, Cie. du chemin de fer de jonction du, nouveau nom de la Cie. du chemin de fer Philipsburg, Farnham et Yamaska....	39	194
Des Deux Montagnes, partie de la mission du, annexée à la paroisse du Patronage St. Joseph	38	144
St. Jean, chemin de fer de Québec et du, acte amendé.....	38	170
Des Deux Montagnes, certaines terres du domaine du, annexées à St. Benoit.....	39	125
LAC ST. JEAN, Chemin de fer de Québec et du.....	37	13
LACHINE :		
Ville de, incorporée.....	36	183
Acte d'incorporation de la ville de, amendé.....	40	93

Ville de, acte d'incorporation amendé	38	326
Union St. Joseph de, incorporé...	41	136
La Communauté des sœurs de Ste. Croix, acte d'incorporation, amendé.....	41	130
Lamothe, Dame veuve, autorisée à vendre des biens substitués...	38	486
Laprairie :		
Chemin à macadamiser de, Cie. du, incorporée.....	36	326
Commune de la Seigneurie de Laprairie et de la Magdelaine, acte concernant la, rendu permanent	40	97
Acte pour incorporer la Cie. de navigation de.....	34	214
Laroche, Louis Thomas, admission à la pratique du notariat, autorisée	41	196
Laurentides :		
Chemin de fer des, acte amendé..	37	82
Cie. du chemin de fer des, incorporée	36	89
Chemin de fer des, subside additionnel	40	17
Chemin de fer des, acte amendé..	38	168

LAUZON :		
Corps de musique de, acte d'incorporation, amendé.....	40	97
Corps de musique du village de, incorporé.....	39	275
LE CERCLE :		
Catholique de Québec, incorporé	41	140
St. Louis, Trois-Rivières, "	41	143
LÉGISLATURE :		
Indemnité des membres de la....	32	12
Dispositions spéciales à l'égard de la.....	37	33
Indépendance de la, acte amendé	36	19
Indemnité des membres de la....	31	16
Idem	33	15
Indépendance des membres de la	33	18
Indemnité des membres de la, acte amendé	41–42	13
LES Syndics de la société presbytérienne américaine de Montréal, acte d'incorporation, amendé	41	146
Lettres de vérification d'héritier, cas où elles peuvent être obtenues et mode de les avoir.....	41	97
LÉVIS :		
Et Kennebec, chemin de fer de, avance de subside	41	5

Collége de, incorporé.....	38	190
Société de bienfaisance mutuelle du Sacré-Cœur de Jésus de, incorporée	38	192
A Kennebec, Cie. du chemin de, incorporée	32	225
Société bienfaisante de St. Jean Baptiste de St. Joseph de, incorporée.....	32	353
A Kennebec, Cie. du chemin à lisses de, acte amendé.....	39	197
Et Kennebec, chemin de fer, avance de subside.....	40	16
Et Kennebec, chemin de fer, acte amendé.....	40	166
Et Kennebec, aide au chemin de fer de.....	37	13
Et Kennebec, acte d'amendement de 1872, amendé.....	37	67
Ville de, acte d'incorporation refondu	36	265
A Kennebec, chemin de fer de, acte amendé	36	101
Acte d'incorporation de la ville de, amendé	34	208
Divers actes d'incorporation de la ville de, amendés.....	31	152
Union St. Pierre du village de Bienville de, incorporé	31	153

LICENCES :		
Actes des, amendés.....	38	18
De Québec, acte de 1878.....	41	6
De mariage	35	13
D'assureurs, acte amendé	40	19
Acte des, amendé....	37	22
Actes des, amendé	36	15
Droits sur les.....	31	14
Acte pour refondre et amender la loi relative aux.....	34	11
De Québec, acte amendé.....	41–42	14
Acte concernant l'émission des....	33	14
Acte pour obliger les assureurs à prendre une.....	39	37
De Québec, acte des, amendé.....	39	29
LIGNE de division entre les province de Québec et Ontario...	38	22
Lindsay, W. Taylor, nom nouveau autorisé de W. Taylor...	40	320
Listes des électeurs parlementaires	38	29
Lods et ventes, droits seigneuriaux, loi concernant la vente, transport et signification des...	38	138
Loi des licences de Québec de 1878.....	41	6
Lois et publications officielles des autres provinces de la puissance	31	52

LONGUEUIL :

Club Montarville de	33	154
Ville de, incorporation.....	37	179
Annexion de la partie de St. Lambert, à la municipalité de la paroisse de.....	38	235
Acte d'incorporation de la ville de, amendé.....	39	134

LOTBINIÈRE :

Partie du comté de, annexée au comté de Beauce.....	39	129
Partie de la paroisse de St. Narcisse de Beaurivage annexée au comté de	37	62
La Cie. industrielle et agricole de, incorporation.....	37	370
LOTERIES, bazars et	32	153
Loups, destruction des, acte abrogé.....	32	153

M

MAGDELEINE :

Division des isles de la, en trois municipalités locales.....	37	114
Voir communes.....	37	97
MAGANACIPPIS, compagnie de la rivière de, incorporée.....		

	Magistrats de district.....	32	128
154	Acte amendé	33	26
179	Loi concernant les,amendée.....	35	30
	Actes amendés.....	37	37
	Acte concernant les, amendé.....	40	29
235	Abolition des cours de.....	41–42	19
134	De police, acte concernant, rendre permanents.....	34	77
	Maisons :		
129	Protestante d'industrie de Montréal, incorporée	32	340
	Acte amendé.....	36	304
62	Maison St. Joseph du Sault au Recollet, incorporée.....	32	324
370	Maitres et serviteurs dans les cantons ruraux.....	33	34
153	Magog, voir Chemin de fer de Waterloo	40	17
153	Maladies épidémiques..	38	158
	Malbaie, Township de, dans Gaspé, divisé en deux municipalités No. 1, No. 2.....	40	188
	Mandat, Double, voir Législature	37	33
114	Marsouins, Acte pour incorporer		
97	la Cie. de la pêche aux, de la Rivière Ouelle,et pour d'autres fins.....	34	220

Massicotte Pierre, Acte pour autoriser P. M. à construire un pont de péage sur la rivière Batiscan.....	34	273
Mariage, licences de.....	35	13
Marianites, voir Soeur de Ste Croix.....	41	130
Maritime, institut de Montréal, incorporé.....	32	337
Manœuvres frauduleuses, aux élections parlementaires.....	38	67
MANUFACTURES :		
De fromage et de beurre, protection des.....	33	83
Compagnie de terrains et de, St. Pierre, incorporée.....	38	452
Acte pour encourager l'établissement de nouvelles	34	99
MARIE, Pères Oblats de l'Immaculée Conception de, acte d'incorporation amendé.....	38	192
Mackay, Institution pour les sourds-muets et aveugles protestants.....	41	147
Massawippi, Chemin de fer de, incorporation amendée.....	31	133
Compagnie du chemin de fer de Jonction de, et du Grand Tronc, incorporation.....	37	74

Mayrand, A., et autres autorisés à construire des piliers, etc., sur la rivière Nicolet.....	36	371
Macdonald, Isabella.....	32	361
MEMBRES :		
De la législature, indemnité des	31	16
" " " " ".	32	12
" " " " ".	33	15
Indépendance des.....	33	18
Membres de l'Assemblée Législative, acte concernant leurs élections	38	24
Idem contestées	38	100
MÉDECINS, honoraires des	32	151
Actes concernant la profession des, refondus.....	40	81
Médecine, etc., acte amendé.....	36	69
MEDICAMENTS:		
Vente des, loi, S. R. B. C., c 71, amendée.....	38	156
Nouvelles dispositions	38	156
MEGANTIC:		
Voir Chemin de fer Intercolonial.....	37	13
Idem	40	16
MENUISIERS de Québec, voir Union	40	278
Messagers.....	40	22

Méthodistes, acte concernant l'Eglise des, du Canada, amendé...	41	256
MINES :		
D'or, actes concernant les, amendés	31	56
Idem	33	102
Acte amendant les actes concernant les	34	96
De Mégantic, compagnie de, réincorporée	38	462
De Québec, compagnie des, incorporée	40	296
De phosphate de chaux, acte concernant la vente des terres pour l'exploitation des.....	41	72
Acte amendé.....	41–42	17
MINERAIS, etc., de St. François, compagnie des, acte pour réduire l'exploitation et fonte des minerais de St. François, etc...	32	293
MINISTRES :		
De l'Eglise s'appelant catholique apostolique	31	157
Du culte, exemptés des péages....	33	102
MINISTRE de l'instruction publique	31	41

MINEURS:		
Vente des biens des, loi amendée..	36	54
Vente des biens de, sous art. 298, 299 C. C. etc	35	26
MISSIONNAIRES, Notre Dame S. I. incorporés.....	35	148
MISSISQUOI :		
Compagnie du chemin de fer de, incorporée	32	261
Chemin de fer de jonction de.....	35	54
" " " " " " acte amendé et fusion autorisée avec chemin de fer de Montréal, Chambly, Sorel.....	37	69
Chemin de fer de la vallée des rivières Missisquoi et Noire, aide accordée.....	37	13
Idem, acte amendé.....	37	72
Idem, acte amendé	38	167
Idem, compagnie de la, incorporée	34	129
MINUTES de feu Théodore Doucet.....	31	160
Molson, Joseph D. autorisé à vendre un bien substitué.....	38	481
Morin, Guillaume, vente autorisée d'immeubles substitués par feu	40	316

MONTRÉAL :

Caledonia curling club de, incorporé	31	130
Actes d'incorporation de la cité de, amendés.....	31	107
Corporation de, actes amendés....	34	153
Corporation de, actes amendés ...	35	85
Corporation de, acte amendé.....	36	212
Corporation de, actes amendés....	32	299
Chemin de fer à passagers de, incorporation amendée.	31	118
Chemin de fer à passagers de, acte amendé.....	34	227
Chemin de fer à passagers, de acte amendé.....	37	87
Chemin de fer à passagers de....	35	126
Chemin de fer à passagers de la cité de, acte d'incorporation amendé	41	161
Compagnie de manufacture de, amendée	31	128
Hôpital général de.....	31	159
Société de construction canadienne de, incorporée.....	31	120
Société de construction de, incorporée	31	122
Synode et société du diocèse de, amalgamés et incorporés.....	31	116
Societé des commis-marchands de,		

incorporée	31	131
Association de la salle d'asile de	32	341
Cimetière de la Côte des Neiges de.....	32	311
Compagnie du chemin de colonisation du nord de, incorporée....	32	230
Eglise de St. George de.....	32	219
Hôpital des enfants malades de...	32	339
Hôpital général de.....	32	330
Institut maritime de.....	32	337
Maison protestante d'industrie de, acte d'incorporation amendé...	32	340
Société bienveillante des ouvriers anglais de, incorporée	32	333
Association de secours irl. cath. de	33	144
Cimetière de Notre Dame des Neiges de.....	32	141
Compagnie d'emmagasinage de...	33	139
Emmagasinage de la poudre dans	33	104
Société calédonienne de.....	33	146
Société de Numismatique etc., de	33	142
Union Saint Jacques de.....	33	151
" " Joseph de.....	33	150
" " Pierre de.	33	148
Asile de la Providence de, actes amendés	34	247
Institut médical de, incorporé....	34	245

Protestant infants home de, incorporée.....	34	257
Société bienveillante de N. D. de Bonsecours de, acte amendé....	34	253
Thistle curling club de, incorporé	34	271
Women's Hospital de, incorpore	34	259
Montreal Auxiliary Bible Society, incorporée.....	34	261
Montreal young men's christian association, incorporée.....	34	263
Montréal et Québec, bureaux d'enregistrement à.....	34	86
Association de la salle de St. Patrice de.....	35	152
Chambly et Sorel, chemin de fer de	35	73
Compagnie de crédit de.....	35	116
Institut canadien-français de.....	35	136
Juge additionnel à.....	35	20
Presbytériens de	35	147
Synode du diocèse de, subdivision de certaines paroisses par le.....	35	43
Ventes de propriétés à, pour ériger des écoles normales.....	35	38
Ass. de la Bibliothèque de commerce de, acte amendé.....	36	303
Collège Ste. Marie à, acte amendé	36	302
Compagnie du cimetière Mont-Royal	36	305

Compagnie de crédit de, acte amendé	36	300
Compagnie de gaz de, charte amendée.....	36	297
Maison protestante d'industrie etc., acte amendé.....	36	304
Taxes des écoles dans.....	36	74
Chambly et Sorel, chemin de fer de, acte amendé.....	36	103
Montreal young men's christian association, acte amendé.....	36	301
Bourse de commerce de, incorporation	37	384
Chambly et Sorel, chemin de fer de, acte amendé et fusion autorisée avec chemin de fer de jonction de Missisquoi	37	69
Chemin de fer de jonction de Missisquoi, aide accordée.	37	13
Charte de la cité de, revisée et refondue.....	37	247
Compagnie des consommateurs de gaz de la cité et du district de, incorporation.....	37	374
Compagnie d'emmagasinage, acte d'incorporation amendé.....	37	396
Compagnie des omnibus, incorporation.....	37	88

Compagnie des omnibus et de transport, incorporation.....	37	91
Pouvoir de diminuer le nombre des termes de la Cour de session générale de la paix.....	37	37
Cour de Recorder.....	37	310
The Western Hospital of, incorporation.....	37	106
The Women's Hospital of, acte amendé	37	111
Division d'enrégistrement de, peut être partagée en trois.....	38	129
Liste des électeurs parlementaires de	38	37
Compagnie du pont St. Laurent, près de l'Isle Ste Hélène.....	38	180
Compagnie d'omnibus et de transport de, acte d'incorporation amendé	38	188
Hospice de la maternité de, incorporé.....	38	202
Association chrétienne des jeunes femmes de, incorporée.....	38	203
Institut national des beaux-arts, sciences, arts, métiers et industrie, incorporé.....	38	205
Le club métropolitain de, incorporé	38	207

	Institut de Hervey, incorporé....	38	209
91	Eglise de la Trinité, pouvoir d'emprunter	38	222
37	Eglise de St. Jean, mise en possession de certains biens.....	38	226
310	Incorporation de l'Eglise Baptiste, rue Ste. Catherine	38	229
106	Compagnie d'académie de musique, incorporée	38	232
111	Charte de la cité de, amendée....	38	239
129	Compagnie d'assurance atlantique de, incorporée..... ..	38	407
37	The Windsor Hotel company of, incorporée.....	38	473
180	Chemin de fer de Québec, Montréal, Ottawa et Occidental, voir Chemin de fer.		
188	Chemin de fer de Portland et Boston, subside additionnel....	40	16
202	Chemin de fer de Portland et Boston, acte d'amendement de 1875 (39 Vict. ch. 54,) révoqué	40	95
203	Compagnie d'assurance atlantique de, acte d'incorporation amendé.....	40	94
205	Cie. de prêt et d'hypothèques de, acte d'incorporation amendé...	40	96
207	Cie. des terres de, incorporée.....	40	293

Eglise Emmanuel de, incorporée	40	258
Eglise St. Jude, pouvoir de vendre et construire.....	40	263
Institut des artisans de, actes d'incorporation refondus.....	40	274
La bourse de, acte d'incorporation amendé.....	40	311
Les sœurs de l'Asile de la Providence de, actes d'incorporation amendés	40	268
Protestant Home for friendless women, incorporée.....	40	250
Société des artisans canadiens-français de la cité de, incorporée...	40	272
The Montreal Open Stock Exchange, incorporé..... ...	40	308
The Windsor hotel company of, acte d'incorporation amendé....	40	312–314
Morin Guillaume, vente autorisée d'immeubles substitués par feu	40	316
Union des loueurs de voitures et chevaux de la cité de, incorporée	40	281
" de l'ile de, compagnie incorporée	41	167
Cité de, charte amendée.....	41	123
L'association de Construction de, acte d'incorporation amendé...	41	176

L'église St André de, ministres et syndics autorisés à emprunter.....	41	158
Des syndics de la société presbytériennne américaine de, acte d'incorporation amendé.....	41	146
The boy's home of.....	41	152
The infant's school association, acte d'incorporation amendé.....	41	152
MOULINS à coton, voir Hudon....	41	187
MUNICIPALITÉS :		
Ventes des terres par les.....	33	39
De New-Carlisle, dans Bonaventure.....	40	187
De Paspebiac.....	40	1870
St. Pierre de la Malbaie No. 1 et no. 2 dans Gaspé.....	40	188
Bolton Ouest & Est dans Brome	40	190
Limites de certaines municipalités dans les comtés de Nicolet, Arthabaska & Drummond, définies et règlées	41	120
Voir Ste. Brigitte des Saults, Ste. Perpétue, St. Léonard, St. Samuel, St. Célestin, La Nativité de Notre-Dame de Bécancourt		
De la paroisse de la Côte St Paul, incorporée.....	41	125

Du village de St Louis du Mile End, incorporée..... 41 127
Du village de Ste Rose, annexion d'un territoire à la.. ..... 41 119
De Rimouski, divisée..... 32 161
Et chemins..... ..... 32 151
MUSIQUE, Académie de, compagnie incorporée..... ..... 38 232

N

NATIVITÉ :
De la Sainte-Vierge, paroisse catholique de, à Montréal, érigée 38 145
La paroisse de la, de Notre Dame de Bécancourt, annexion d'une partie de St Célestin à..... 41 122
NAVIGATION, Compagnie de, de Laprairie, incorporée..... 34 214
Nickel and copper, the Orford company, incorporée..... 41 178
NICOLET :
Comté de,-voir Ste Brigitte des Saults, Ste Perpétue, St Samuel
Ville de, incorporée... ..... 36 147
Rivière, A. Mayrand et autres autorisés à construire des piliers etc sur la..... 36 371

Ville de, acte d'incorporation amendé.....	37	116
NELSONVILLE, remplacé par Sweetsburg, comme nom du chef-lieu de Bedford.....	38	132
Nesbitt, T. T., le barreau autorisé de l'admettre comme avocat...	38	498
New-Carlisle, municipalité de érigée	40	187
NOTAIRES :		
Procédés des chambres de.....	31	96
Chambre des, autorisée à admettre N. D. D. Bessette au notariat	31	164
Actes de certains, rendus valides	40	79
Certains notaires peuvent être Régistrateurs, députés-régistrateurs, etc.....	38	136
NOTARIAT :		
Notariat	33	61
Loi concernant le, amendée.....	40	79-94
Acte amendé.....	37	44
Alphonse Guy, peut être admis à cette profession.....	37	397
Edouard Bégin.....	37	398
NOTRE DAME DE GRACES:		
Plan de la municipalité du village de, autorisé.....	40	177

" Ouest, nouvelle mun. de village érigée.....	40	180
NOTRE DAME DES NEIGES:		
Voir Cimetière		
Cimetière de, acte amendé.	35	141
NOIRE :		
Chemin de fer de la vallée des rivières Missisquoi et, acte amendé.....	38	167
" aide accordée.....	37	13
" acte amendé.....	37	72
NOUVEAU-BRUNSWICK, voir Chemin de fer—Québec		
Nom de John Brown, changé.....	38	496
Notification des intéressés à la levée des scellés et à la tenue d'un inventaire, acte la concernant...	41	100
Numismatique etc., société de, de Montréal	33	142

O

OCTROIS :		
A certaines compagnies de chemin de fer, loi amendée.....	41	5
" " " "	34	102

180	OBLATS, Rvds Pères de l'Immaculée Conception de Marie, acte d'incorporation amendé.....	38	196
	ŒUVRES :		
141	Du patronage de Québec.....	35	149
	De St Joseph de la Délivrance, incorporée.....	41	131
	OFFICIERS :		
167	Judiciaires, cautionnement des...	36	51
13	Publics, saisie de partie de leurs		
72	salaires	38	122
	En loi de la couronne, acte concernant la nomination d'un assistant des.....	31	45
496	Publics, cautionnement des.	32	21
	De justice, tarif des honoraires de certains	33	29
100	OMNIBUS :		
	Compagnie des, Montréal, incor-		
142	poration	37	88
	Compagnies des, et de transport, Montréal, incorporation.....	37	91
	Compagnie des, amendé.....	38	188
	OISEAUX insectivores, actes interprétés	36	66
5	ORATEUR :		
102	De l'Assemblée Lég. salaire de l' acte amendé.....	41-42	13

De l'Assemblée Lég.....	33	15
De l'Assemblée Lég. acte concernant la charge d'.....	31	15
De l'Assemblée Lég. salaire de l'	31	16
ORDRES en conseil, etc., publication des.....	41–42	18
Orford nickel and copper company, the, incorporée.....	41	178
Ouvriers anglais de Montréal, société bienfaisante des.....	32	333
ORPHELINAT:		
De St Hyacinthe, incorporation..	37	102
De Sorel, incorporé.....	36	319
OTTAWA :		
Et la Vallée de Gatineau, chemin de fer d'.....	35	54
Compagnie manufacturière de fer et d'acier de (limitée), incorporation	37	387
Chef-lieu du comté de, changé pour certaines fins.....	36	72
Comté de, Union St. Joseph de St François de Sales, incorporée.....	38	197
Irrégularités de certains régistres du Shérif et du régistrateur de, remédiées.....	38	133

OUTRE-MONT, érection de la municipalité du village d'–comté d'Hochelaga.....	38	236

P

PAIX, juges de, acte concernant les	31	48
PALAIS DE JUSTICE :		
De Québec, acte pour remédier aux pertes causées par l'incendie du.....	37	48
Construction du, à Québec.....	40	18
Du comté de Missisquoi.....	37	56
Dans toutes autres parties de la province, cas d'incendie.....	37	56
PANET, dame Marie Louise, autorisée à disposer de biens substitués	38	486
PAPIERS PARLEMENTAIRES :		
Droit de les publier.....	32	16
Protection de ceux qui publient les.....	33	18
PARCHEMIN, dispense de l'usage du, dans les documents publics	33	23
PAROISSES :		
Erection civile de certaines.....	34	80

Loi d'érection des, amendée pour faciliter les cadastres.....	35	39
De Notre Dame du Sacré Cœur, érection	37	104
De St Basile le Grand, limites définies.....	37	68
De St Narcisse de Beaurivage, partie annexée au comté de Lotbinière	37	62
Du patronage St Joseph, annexion d'un territoire à la.....	38	144
De Ste Victoire de Tring, annexion d'une partie de Broughton.....	38	150
De St Paul l'Ermite, île Vaudry aunexée à la.....	38	157
Ste Prudentienne, Shefford, érigée en municipalité.....	38	234
Certaines, érigées dans Montréal	38	144
Erection des, etc., acte amendé...	38	143
Erection des.....	31	93
Voir Municipalité		
PARTI, processions de.....	41–42	20
Paspébiac, municipalité de, Bonaventure, érigée.....	40	187
PATRONAGE DE QUÉBEC :		
Œuvre du.....	35	149

39	De St Joseph, annexion d'un territoire à la paroisse du.....	38	144
104	PERCÉ, Township de, divisé en deux municipalités séparées....	31	95
68	Pêcheurs, engagements et gages des.....	32	154
62	Pêche, aux marsouins, compagnie de la, de la rivière Ouelle, incorporée..... ...	34	220
144	Péages, ministre du culte exemptés des..... ...	33	102
150	Petits Jurés, acte relatif à l'indemnité des, en affaires criminelles.....	41	106
157	Petry William, senior, et William, junior, changement de placements de leurs successions autorisé.....	41	195
234	Pharmacie, acte concernant la....	38	156
144			
143	Pharmaceutique, association incorporée	34	247
93	PHILIPSBURG, FARNHAM ET YAMASKA :		
20	Chemin de fer de.....	35	80
	Aide au chemin de fer de.....	37	13
187	PHOSPHATE DE CHAUX :		
149	Acte concernant la vente de terres pour l'exploitation du.....	41	72
	" " voir Nickel.....	41	

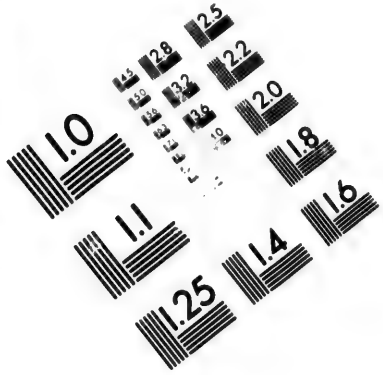

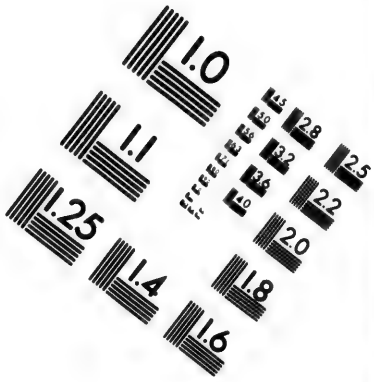

IMAGE EVALUATION
TEST TARGET (MT-3)

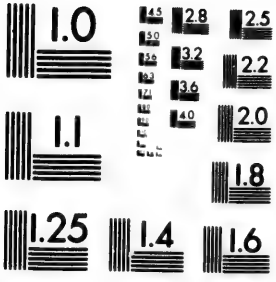

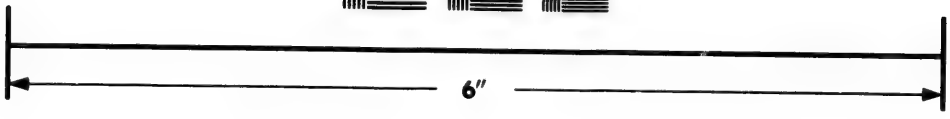

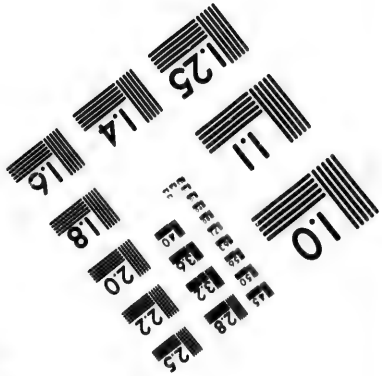

Photographic
Sciences
Corporation

23 WEST MAIN STREET
WEBSTER, N.Y. 14580
(716) 872-4503

Mines de, acte amendé.....	41-42	17
PICOTTE, voir Inhumation		
Platte John.....	32	358
PLANS ET LIVRES DE RENVOI DES CADASTRES :		
Loi amendée.....	35	40
Du village de N. D. de Grâces, autorisés	40	177
POINTE-LEVIS ET L'ANSE DES SAUVAGES:		
Chemin de fer de jonction de, acte amendé.....	38	166
" " " " "	35	62
POINTE AU PIC, municipalité du village de, érigée.....	40	191
Poisons, Vente et distribution des.....	38	156
POLICE :		
Système général de.....	33	41
Magistrats de, acte concernant, rendu permanent.....	24	77
PONTS :		
De Batiscan.....	32	165
Dorchester, prêt pour aider à le réparer.....	33	132
Neuf de St Hyacinthe, société de passage du, acte amendé.....	34	228
" " certaines erreurs dans	35	134

St Laurent, près de l'ile Ste Hélène, à Montréal, compagnie incorporée	38	180
De Windsor et Brompton, comp. du, incorporée.....	36	388
PORTNEUF:		
Limites du comté de, changées...	36	77
—Voir Ste Anne de Neuville		
POUDRE, Emmagasinage de la, 27 et 28 Vict. c. 56, amendé.....	31	91
Prêts pour grains de semence dans Chicoutimi.....	36	11
PRÉVOT:		
Des incendies.....	31	97
" "	32	147
PREUVE, de la qualité d'héritier—voir Lettre de vérification d'héritier.....	41	97
Presbytérienne—voir Eglises		
Presbytériens de Montréal....	35	147
Processions de Parti.....	41-42	20
PROCÉDURE CIVILE:		
—Voir Compagnies et jugements		
Amendement à la.....	38	120-121
Saisie des salaires des officiers publics.	38	122
En Cour Supérieure.....	32	114
Code de, amendé.....	33	33

Actes pour amender certains articles du Code de.....	34	74
Code de, amendé.....	35	20
Article 31 du code de, amendé...	36	56
PROCLAMATIONS etc, Publication des ordres en conseil.....	41–42	18
Prisons, Hôpitaux, Inspecteurs des	31	61
Prisonniers, transport des, d'une prison à une autre	34	85
Protonotaires etc, argent reçu par	31	51
PROFESSIONS :		
Légale	32	146
Médicale, acte (40 Vict. ch. 26) touchant la profession médicale et la chirurgie, amendé.....	41	115
Médicale, actes concernant la, refondus	40	
Médicale, acte (S. R. B. C. ch. 71) amendé.....	38	156
PUBLICATIONS :		
Officielles des autres provinces de la Puissance.....	31	52
Des papiers parlementaires, permise.....	32	16
Des papiers parlementaires, protégée	33	18
PRIVILÉGES et immunités des membres de la Législature.....	32	16

Propriétés, entre les mains des administrateurs, pouvoir d'en disposer	33	34	74 20 56
Propriétaires Fonciers du Canada, Compagnie d'Emprunt des, incorporée	38	44	18 61
Produits alimentaires—voir Compagnies.			85
Protection du public dans les théâtres	40	36	51
PROTESTANT :			
Infant's Home, Montréal, incorporée	34	257	146
Home for friendless women, incorporée	40	250	115
PROVIDENCE :			
PROVINCE, ligne de division entre Québec et Ontario	38	22	
Asile de la, de Montréal, actes amendés	34	251	156
Les sœurs de l'asile de la, de Montréal, actes d'incorporation amendés	40	268	52

Q

QUAIS, de Sorel, compagnie des, incorporée	38	471	16

QUÉBEC :

Actes d'incorporation de la ville de, amendés.....	31	100
Actes d'incorporation de la cité de, amendés.....	34	148
Actes d'incorporation de la cité de, amendé	37	242
Acte d'incorporation de la cité de, amendé.....	38	242
Amendement des actes d'incorporation de.....	33	112
Académie de musique de, incorporée	34	269
A Gosford, compagnie du chemin de, incorporée.....	32	219
A Gosford, prolongation du chemin à lisses de.....	34	121
Asile des dames protestantes de...	35	152
Association de l'Asile de Ste Brigitte de, actes amendés.....	34	268
Association musicale de, incorporée..... ..	36	312
Central Railway Company, nouveau nom du chemin de fer de Sherbrooke, townships de l'Est, et de Kennebec.....	38	169
Cercle de, incorporé.....	32	327
Chemins à barrières de, acte concernant les, amendés.....	34	153

Chemins à lisses, octrois de terres	35	46
Chemin de fer urbain, St Jean, incorporé	40	170
Chemins à barrières du Nord (20 Vict. ch. 125) amendé...:	41	159
Cité de, actes d'incorporation amendés, et nouvel emprunt autorisé	40	249
Cité de, division électorale ouest, loi qui la concerne (S. R. B. C. ch. 75) amendée.....	41	130
Cité de, actes d'incorporation amendés.....	41–42	36
Compagnie du gaz, de, 12 Vict., c. 282, amendée.....	31	105
Commissaires des incendies de....	33	105
Compromis entre corporation et commissaires d'écoles de, légalisé.....	36	231
Compagnie de l'hôtel Russell, incorporée.....	38	476
Construction du Palais de Justice à.....	40	18
Corporation de, actes amendés...	35	94
Corporation de, actes amendés...	36	225
Cour du Recorder à.....	34	87
Curling club de, incorporé.....	31	105
Emmagazinage de la poudre dans	33	104

Et lac St Jean, aide au chemin de fer de.....	37	13
Et Nouveau-Brunswick, aide au chemin de fer de.....	37	13
Hôpital Sacré-Cœur de Jésus, incorporation.....	37	103
Incendie du Palais de Justice.....	37	48
Inhumation dans un certain cimetière de, 23 Vict., c. 70, amendée.....	31	107
Les religieuses hospitalières de l'Hôtel-Dieu de, certains pouvoirs accordés.....	40	269
Le Cercle catholique de, incorporé	41	120
Licences de, acte amendé.....	41–42	15
Limites du comté de, changées...	36	77
Montréal et, bureau d'enrégistrement à.....	34	86
Œuvre du patronage de.....	35	149
Paroisse de Beaumont annexée au dist. de.....	36	76
Pouvoir de diminuer le nombre des termes de la cour de session générale de la paix.....	37	37
Publication de la *Gazette Officielle* de.....	31	

13	Québec et Gosford, chemins de fer de, et du lac St Jean, acte amendé	38	170
13	Québec Central, chemin de fer, avance de subside....	40	16
103	Québec Central, chemin de fer, acte amendé.....	40	167
48	Quebec Central Railway company, avance de subside.....	41	55
107	Quebec, New-York & Boston Lumber Company..	33	136
	Quebec St. Andrew's society of...	33	133
269	Québec & Gosford, chemin à lisses de, acte amendé.....	35	51
120	Société bienfaisante des Irlandais protestants de.....	32	335
15	Société amicale de, actes amendés	34	254
77	Société de, pour prévenir les cruautés contre les animaux, incorporée.....	38	405
86	St Jean, acte amendé.....	38	170
149	Syndics de chemins à barrière de, prêt aux, pour aider à réparer le pont Dorchester.....	33	132
76	Union St Joseph à St Sauveur de, incorporée	31	155
37	Union St. Vallier de, incorporée	34	266
	Union des menuisiers de, incorporée.....	40	278

—Voir Lac St Jean.....
QUESNEL Jean Baptiste, propriétés substituées de vente autorisée..... 41 193
Quinn Michael, P. N., admission à la profession d'avocat, autorisée..... 41 197

R

Réforme, école de..... 32 110
Reformed Episcopal church, in Canada, the, voir Régistres
Racey John, autorisé à vendre certains biens de mineurs..... 34 279
RECORDER :
Cour du, à Québec 34 87
" " à Montréal..... 37 310
Refonte des statuts généraux, autorisée..... 40 20
RÉGISTRES :
De l'état civil..... 32 140
" " " dans partie du district du Saguenay..... 34 80
" " au Saguenay..... 35 41
Etat civil. 36 52
" " Irrégularités dans

certains régistres de Shérifs et de régistrateurs, remédiées.....	38	132
" " tenue des.....	41	95
Les ministres de " The reformed Episcopal Church " in Canada, autorisés à les tenir.....	41	144
RENTES, Cens et, facilité pour tenir des comptes de, dans les seigneuries.....	37	41
Religieuses—voir Hôtel-Dieu et Sœurs.		
REPR:SES :		
Des terres abandonnées.....	33	31
Des terres abandonnées dans les seigneuries	37	78
RETRAITE, Fonds de, de certains employés.....	40	26
Révision, Cour de, certains de ses jugements ne peuvent être portés en appel à la C. B. R.....	37	36
Révocation de certaines dispositions d'actes de 38 Vict. et 30 Vict.....	40	91
RICHELIEU :		
Drummond et Arthabaska, chemin à lisses de.....	32	242
Drummond et Arthabaska, chemin à lisses de, acte amendé....	34	125

Drummond et Arthabaska, chemin à lisses de.....	35	79
Drummond et Arthabaska, chemin à lisses de, actes amendés etc	36	131
Hôpital-Général du district de, acte d'incorporation amendé....	38	199
RIMOUSKI:		
Deux divisions d'enrégistrement de	32	161
Division du comté de, pour l'enrégistrement	33	108
Irrégularités de certains régistres du shérif et du régistrateur de, etc	38	132
Municipalité de, divisée.....	32	161
Séminaire de St Germain de, incorporé	34	234
Sœurs de Charité de, incorporées	38	201
Ville de St Germain de, incorporée.....	32	308
RIVE NORD:		
Aide au chemin de fer de la.....	37	18
Chemin de fer de la, acte concernant.....	34	109
RIVIÈRES:		
Batiscan, Pont sur la.....	34	273

79	Ouelle, Compagnie de la pêche aux marsouins de la, incorporée....	34	220
131	Richelieu, Compagnie hydraulique etc. de la, incorporée.....	36	321
	ROBITAILLE, Olivier	32	361
199	ROCKLAND:		
	Compagnie d'ardoise de.....	31	146
	Compagnie d'ardoise de.....	33	153
161	RUSSELL, Compagnie de l'hôtel, incorporée.....	38	476
108			

S

132			
161	SACRÉ-CŒUR DE JÉSUS:		
	Hôpital du, à Québec, incorporation	37	104
234			
201	Paroisse de Notre Dame du, érection	37	103
308	Société de bienfaisance mutuelle du, de Lévis, incorporée.....	38	192
18	SAGUENAY:		
	Régistres de l'état civil, dans partie du district du.....	34	80
109			
	Régistres de l'état civil, dans partie du district du.....	35	41
273	—Voir Compagnies.		

SAISIE-ARRÊT, Brefs de, émis par la cour des commissaires des petites causes.....	37	42
Saisie-gagerie, Art. 873 du code de procédure, amendé.....	41	100
Sainte Marie de Blandford, Erection de, en municipalité séparée, autorisée.....	35	44
Salaire—voir Service civil.		
Salaberry de Valleyfield, Ville de, incorporation.....	37	155
SALLES:		
D'asile de Montréal, association de la, incorporée.....	32	341
De St Patrice, de Montréal.....	35	152
Publiques etc., sureté dans les....	40	36
SAULT au Recollet, Maison St Joseph de, incorporée.....	32	324
Sciences, Institut national des beaux-arts, etc., incorporé.....	38	205
Scellés, Présence des intéressés résidant hors de la province, notification.....	41	100
Secrétaire et régistraire de cette province.....	31	43
SEIGNEURIES:		
Facilité pour tenue des comptes de cens et rentes, dans les.....	37	41

Reprises des terres abandonnées dans les.....	34	78
SÉMINAIRES:		
Des Trois-Rivières, acte d'incorporation amendé.....	37	95
De St Germain de Rimouski, incorporé	34	234
SÉNATEURS, Incompatibilité de cette charge avec celle de membre de l'Assemblée Législative	37	33
Serment des témoins dans certains cas.....	32	19
SERVICE CIVIL:		
Acte d'organisation du, amendé...	40	22
Organisation du.....	31	23
Société bienfaisante du, incorporation.	37	100
SERVITEURS, Maîtres et, dans les cantons ruraux.....	33	35
Session générale de la paix, Pouvoirs de diminuer les termes de la Cour de, à Québec et à Montréal	37	37
Shenly, Division du canton de, etc.....	33	105
Shefford—voir Assurance mutuelle.		

SHERBROOKE:

Acte pour incorporer la compagnie des pouvoirs d'eau de.... 34 211

Cantons de l'Est et de Kennébec, aide au chemin de fer de..... 37 13

Cité de, instruction publique dans 40 73

Cité de, acte d'incorporation amendé..... 40 95

Compagnie manufacturière de, incorporée..... 38 458

Compagnie de gaz de, incorporée 38 463

Compagnie du gaz, acte d'incorporation amendé 40 94

Contribution de, pour incendiés de Chicago, validée..... 35 134

Loi de l'instruction publique, en cette cité, amendée..... 41 92

—Voir Nickel

Nouvelle municipalité du comté de 34 143

T. de l'Est et Kennébec, chemin de fer de, acte amendé..... 36 103

SHÉRIFS ETC:

Argent reçu par..... 31 51

—Voir Régistres.

Avis des ventes par lui, aux créanciers hypothécaires..... 41 104

De Gaspé, titres de vente de Vibert, ex-shérif, validés.....	38	134
Salaires de certains.....	40	2
S. J. missionnaires de Notre Dame, incorporés.....	35	148
Smith George Gregory, Permission de l'admettre comme avocat.....	35	155
SOCIÉTÉS :		
De construction canadienne de Montréal, incorporée.....	31	120
" "	31	122
Des commis-marchands de Montréal, incorporée.....	31	131
St Jean-Baptiste, de la ville de, incorporée.....	31	149
Bienfaisante des Irlandais protestants de Québec, incorporée...	32	335
Bienfaisante de St Jean Baptiste de St Joseph de Lévis, incorporée.....	32	353
Pour empêcher les cruautés envers les animaux	32	329
Ecclésiastique de St Michel.....	32	318
De colonisation.....	32	38
Calédonienne de Montréal.....	33	146
De numismatique de Montréal...	33	142
St Jean Baptiste de St Romuald de Farnham.....	33	161

St Andrew's society de Québec...	33	133
Bienveillante des cordonniers de Québec.....	35	153
D'agriculture, Chicoutimi séparé de Saguenay pour les fins des	35	45
Society Dominion Homestead Building.....	35	127
Presbytérienne américaine de Montréal, acte d'incorporation amendé.....	41	146
De construction, acte des S. R. B. C. ch. 69 les concernant, amendé	41	114
Des artisans français de la cité de Montréal, incorporée.....	40	272
De bienfaisance mutuelle du Sacré-Cœur de Jésus, Lévis, incorporée.....	38	192
De Québec, pour prévenir les cruautés contre les animaux, incorporée.....	38	405
Amicale de Québec, actes amendés	34	254
Bienveillante de Notre Dame de Bonsecours, Montréal, acte amendé.....	34	258
De passage du pont neuf de St Hyacinthe, acte amendé.....	34	228

133	De colonisation, temps prolongé pour subvention aux.....	34	96
153	De construction, voir Caissiers-Trésoriers		
45	De bienfaisance mutuelle du service Civil, incorporation.....	37	100
127	Ste Anne d'assurance mutuelle St. Joseph de Lévis, incorporation.....	37	97
146	SŒURS :		
	Grises de Montréal, acte concernant les.....	31	159
114	De Ste. Croix, la communauté, acte d'incorporation, amendé...	41	130
272	Marianites, voir Sœurs de Ste. Croix		
	De l'asile de la Providence de Montréal, actes d'incorporation, amendés..	40	268
192	De la charité de Rimouski, incorporées.....	38	201
405	De l'asile de la Providence de Montréal, actes amendés.....	34	251
254	SOREL :		
	Association St. Pierre de, incorporée....	32	347
258	Chemin de fer de Montréal,		
228	Chambly et, acte amendé et		

fusion autorisée avec chemin de fer de jonction de Missisquoi	37	69
Collége de	35	135
Compagnie des quais de, incorporée	38	471
Orphelinat de, incorporé	36	319
Union St. Joseph de, incorporée	32	349
Ville de, acte d'incorporation amendé	36	237
SOURDS-MUETS :		
Et aveugles, institution protestante pour les, acte d'incorporation amendé	41	147
Institutions catholiques des, incorporation	37	105
" " des, incorporée	32	343
SOUS-CHEF—voir Fonds de retraite et service civil		
STATUTS :		
Généraux, refonte autorisée	40	20
Refondus pour le Canada, ch. 75, amendé, quant à la division-Ouest de Québec	41	130
Refondus du Canada, ch. 74,		

amendé.....	38	156
" pour le Bas-Canàda, ch. 18, amendé	38	143
" ch. 19, amendé..	38	152
" ch., 68, amendé.....	38	164
" ch. 71, amendé.....	38	156
" ch. 19, amendé.....	32	164
" ch. 32, abrogé.....	32	153
" ch. 71, amendé.....	32	160
De cette province, ch. 77, amendé.....	31	18
" ch. 77, amendé.....	32	113
De cette province, interprétation des.....	31	20
Epoque à laquelle ils viendront en force	35	15
STANSTEAD, comté de, divisé en deux divisions d'enrégistrement	34	144
Ste. Brigide, paroisse catholique de, à Montréal, érigée.	38	145
Ste. Anne, société d'assurance mutuelle à St. Joseph de Lévis, incorporation.	37	97
Ste Brigitte, société d'abstinence de, incorporée	36	318
Ste Cécile, village de, érigé en ville sous le nom de Salaberry de Valleyfield.....	37	155

Ste Thérèse de Blainville, village de, extension des limites.....	37	112
Ste Cunégonde, municipalité du village de, érigée.....	40	186
Ste Elizabeth, terrain annexé à cette paroisse.....	40	176
Ste. Brigitte des Saults, forme une seule municipalité située toute entière dans le comté de Nicolet	41	120
Ste Eulalie, répartition des syndics de la paroisse de, validée.....	41	121
Ste Perpétue, municipalité de, délimitée et mise tout entière dans le comté de Nicolet.....	41	120
Ste Rose, annexion du territoire à la municipalité du village de	41	119
Ste Geneviève de Berthier, terrain de, annexé à Ste Elizabeth.....	40	176
Ste Jeanne de Neuville, terrain annexé à cette paroisse.....	40	175
Ste Anne du Saguenay, paroisse de, érigée civilement.....	34	80
Ste Brigitte de Québec, association de l'asile de, acte amendé	34	268
Ste Germaine, du lac Etchemin, paroisse de, érigée civilement. .	34	80

St Jean, société St. Jean Baptiste de la ville de, incorporée.....	31	194
Incorporation de la ville de, St Jean Vict. c. 106, amendé.....	31	148
St Joseph, Union, de St Jean d'Iberville, acte amendé	31	151
St Sauveur de Québec, Union St Joseph à, incorporée.....	31	155
St Jean Baptiste de St Joseph de Lévis, société bienfaisante de, incorporée.....	32	353
St François de Yamaska, compagnie des rivières.....	32	280
St François, chemin de la vallée, et Kennébec	32	256
" compagnie des minerais de.....	32	273
St George, église de Montréal,...	32	319
St Joseph de Notre-Dame de Hull, Union, incorporée.....	32	351
St Joseph de Sorel, Union, incorporée.....	32	349
St Joseph du Sault-au-Récollet, Union incorporée.....	32	324
St Laurent, compagnie d'entrepôt etc., du	32	270
St Lawrence Hall, vente du, autorisée	32	355

St Maurice,compagnie des bois et terres du, incorporée.....	32	289
St Michel,société ecclésiastique de	32	318
St Patrice de Montréal,association de la salle, incorporée.....	32	325
St Pierre de Sorel, association, incorporée	32	347
St Vincent de Paul,Frères, incorporés.....	32	322
St Andrews society of Quebec...	33	133
Anicet, ligne entre Beauharnois et Godmanchester et	33	107
St Jacques,Union, de Farnham...	33	159
St Jean Baptiste de St Romuald, société, de Farnham	33	161
St Joseph, union de Farnham.....	33	159
" " " Montréal.....	33	150
" " " St Paul d'Aylmer.....	33	164
St Pierre, société, de Montréal...	33	148
St Roch de Québec Sud,partie de, annexée à St Roch de Québec nord.....	33	131
St Dominique de Jonquière,paroisse de,érigée civilement.....	34	80
St Fulgence, paroisse de,érigée civilement.....	34	80
St Germain de Rimouski,séminaire de, incorporé.....	32	234

St François et Mégantic, chemin de fer international, octroi de terres.....	34	47
St Hyacinthe, construction d'une cathédrale à	35	95
" pont neuf de, certaines corrigées.....	35	134
St Patrice de Montréal, association de la salle de..... ...	35	152
St Bonaventure d'Upton, annexé au comté d'Yamaska.....	36	77
St Ferréol, limites de la paroisse	36	78
de St Georges de Windsor, substitué à St Urbain.....	36	79
St Guillaume d'Upton, annexé au comté d'Yamaska.....	36	77
St Pierre de la Pointe aux Esquimaux, civilement érigé.....	36	70
St Tite des caps, érigé en municipalité.....	36	81
St Ubalde, civilement érigé.....	36	70
St Urbain de Windsor, nom changé	36	79
St Basile le Grand, limites de la paroisse de, définies.....	37	61
St François—voir Chemin de fer international.		
St Hyacinthe, orphelinat, incorporation.....	37	102

St Jean, ville de, actes amendés...	37	116
St Maurice, partie du territoire de, annexée au district des Trois-Rivières pour les fins judiciaires.....	37	57
St Narcisse de Beaurivage, partie de cette paroisse annexée au comté de Lotbinière.....	37	62
St Enfant Jésus, paroisse catholique de, à Montréal, érigée.....	38	144
St Henri, paroisse catholique de, à Montréal, érigée.....	38	145
" ville de, proclamation l'érigeant, mise à l'effet immédiat..	38	238
St Jean, Eglise, Montréal, mise en possession de certains biens....	38	226
St Joseph, Union, de St François de Sales, comté d'Ottawa, incorporé.....	38	196
St Lambert, partie de la municipalité de annexée à la municipalité de la paroisse de Longueuil.	38	235
St Paul l'Ermite, annexion de l'Isle Vaudry à.....	38	151
St Pierre, compagnie de terrains et de manufactures de, incorporée	38	452
St Sauveur de Québec, certains pouvoirs accordés à la municipalité de.....	38	256

St Victor de Tring, annexion de partie de Broughton à.....	38	151
St Vincent de Paul, paroisse catholique de, à Montréal, érigée.	38	145
St Alphonse, terrains annexés à la paroisse de.....	40	176
St Ambroise de Kildare, terrains de, annexés à St Alphonse	40	176
St François, acte pour régler le flottage du bois de corde sur la rivière de.....	40	284
St Henri, ville de, acte d'incorporation.....	40	206
St Jean, acte concernant l'aqueduc de.....	40	289
St Jean—Voir Lac St Jean		
St Jean, chemin de fer urbain, à Québec, incorporé.....	40	170
St Jude, église Montréal, pouvoir de vendre et construire.....	40	263
St Laurent, chemin de fer de jonction du lac Champlain et du, amendements.....	40	167
St Pierre de la Malbaie—Voir Malbaie		
St Pierre, village de la rivière, nom changé en celui de village de Verdun.....	40	182

St. Viateur—voir Clercs paroissiaux.
St André, l'église de, Montréal, ministres et syndics autorisés à emprunter 41 158
St Célestin, partie de la paroisse de, annexée à la municipalité et paroisse de la Nativité de Notre-Dame de Bonsecours..... 41 122
St Grégoire de Nazianze, Union St Jean Bte. du village de Buckingham, incorporée..... 41 138
St Hyacinthe, le chapitre de la cathédrale de, incorporé..... 41 116
St Jean Bte. Union du village de Buckingham, incorporée 41 138
St Joseph de Lachine, Union, société incorporée..... 41 136
St Joseph la délivrance, œuvre de, incorporée 41 133
" " Notre-Dame de Beauport, Union, incorporée..... 41 131
St Laurent—voir Compagnie
St Léonard, municipalité de la paroisse de, délimitée..... 41 120
St Louis du Mile-End, municipalité du village de, incorporée... 41 127
St Louis, le cercle, Trois-Rivières, incorporé..... 41 143

	St Paul—voir Côte St Paul		
	St Samuel municipalité et paroisse de, délimitées et mises toute entière dans le comté de Nicolet	41	121
	St Samuel, constituée dans ses limites actuelles, paroisse civile.....	41	122
	SUBSIDES :	31	3
122	" 41-42		3
	" 32		3
	" 33		3
138	" 34		3
	" 35		5
116	" 36		3
	" 37		3
138	Additionnel à certains chemins de fer.....	40	16
136	Généraux	40	3
	"	38	3
133	Additionnel à certains chemins de fer	38	14
131	" spécial pour l'encouragement de la fabrication du sucre de betterave.....	38	3
120	Substitution, loi amendée—voir Bagg, Kerr, Molson, Panet, Parsons.....	38	124
127	SUCRE :		
143	De betterave, encouragement pour		

sa fabrication.....	38	18
" " compagnie de la province, incorporée.....	41	123
SUCCESSION :		
De feu John Coffin.....	31	101
Certaines ventes de meubles de, validées	41	97
SUD-EST :		
Chemin de fer, subside additionnel....	40	17
Aide à une certaine partie du chemin de fer du.....	37	31
SURETÉ publique dans les théâtres, salles publiques, etc.....	40	36
Sweet-burg, nouveau nom du chef lieu de Bedford.....	38	132
SYNODE :		
Et société d'église de Montréal, amalgamés et incorporés.....	31	116
Du diocèse de Montréal, subdivision de paroisses par le	35	43
Syndics, des chemins à barrière de Québec, prêt pour leur aider à réparer le pont Dorchester..	33	132

18

123

161

97

17

31

36

132

116

43

132

Poudre à Pâte

"PRINCESS"

Absolument Pure.

Possède doublement la force des poudres ordinaires.

Les poudres les moins couteuses contiennent de l'alun, ce qui est très-dangèreux pour la santé, de la fleur de farine, de l'empoi, etc., toutes substances parfaitement inutiles dans la poudre à pâte. *Evitez-les.*

La "PRINCESS" a le patronage de la PRINCESSE LOUISE et du COMTE DUFFERIN et est absolument pure et déclarée efficace par les meilleures analystes chimiques. En vente chez tous les Epiciers de première classe.

FABRIQUÉE SEULEMENT PAR

Wm. LUNAN & SON,

SOREL, Que., Canada.

AGENTS DU GROS:

TEES, COSTIGAN & WILSON, 109, Rue St. Pierre, Montréal.

Wm. JOHNSON & Co., 77, Rue St. Jacques, Montréal.

Jas. PEARSON, 144, King St. West, Toronto.

F. R. BUTCHER, St. Jean, Nouveau-Brunswick.

W. L. MACKENZIE, Winnipeg, Manitoba.

G. I. BARTHE,

AVOCAT,

BUREAU : au-dessus des bureaux de

LA GAZETTE DE SOREL,

No. 17, Rue George,

SOREL, P. Q.

C. J. C. Wurtele,

AVOCAT,

Bureau : No. 58, Rue du Roi, - SOREL, P. Q.

F. E. N. BOUCHER,

AVOCAT,

St. François du Lac, Que.

Louis Morasse,

17, - Rue George, - 17.

SOREL, P. Q.

Agence Générale :

VENTES A COMMISSION,

BUREAU DE COLLECTION,

AGENCE D'ASSURANCE,

Transactions sur la Propriété Foncière.

M. Morasse est agent à Sorel pour la

Canada Life Insurance Co.

—AUSSI :—

Argent à prêter sur première hypothèque à un taux n'excédant pas 8 p. c. pour pas moins de $200.

ADOLPHE GERMAIN, Ecr.

AVOCAT ET CONSEIL DE LA REINE,

SOREL, P. Q.

Se charge de toutes les collections et de toutes les affaires légales du District de Richelieu, comprenant les Circuits de Berthier et Yamaska.

J. A. E. Genereux,

HUISSIER DE LA COUR SUPERIEURE,

BERTHIER, (en haut.)

M. Genéreux se charge aussi de toutes les collections qu'on veut bien lui confier.

Cyrille Mongeon,

En Face du Marché,

SOREL, P. Q.

On trouve à ce magasin l'assortiment de

Marchandises Seches

le plus complet et le mieux choisi.

Pour ARGENT COMPTANT on y achète
A MEILLEUR MARCHÉ qu'à Montréal même.

Pour Dames :

Les MERINOS de toutes couleurs,
ETOFFES A ROBES les plus variées,
ALPACAS de premier choix.

Les Messieurs

Y trouveront des TWEEDS de tous prix et les plus variés, DRAPS importés des premières manufactures, enfin tout ce qui est de dernière mode et le plus en usage.

DEUX TAILLEURS de grande capacité sont employés à cet établissement.

Comptoir d'Escompte

DU DISTRICT DE RICHELIEU.

Coin des rues du Roi et George, SOREL, Que.

A. A. TAILLON,

Propriétaire.

DAMBOURGÈS JACQUES,

RELIEUR,

Rue Augusta, - SOREL, Q.

Reliure élégante et solide, à meilleur marche qu'à **Montréal.**

Amédée Gagnon,

AVOCAT,

Bureau : Coin des rues Elizabeth et George, SOREL, Que.

Wm. HILL CARTER,

Huissier Cour Supérieure,

SOREL, Que.

L. P. P. CARDIN,

Notaire Public,

Et Commissaire pour recevoir les Affidavits,

33, RUE AUGUSTA, - SOREL, P. Q.

On trouvera à ce bureau de l'argent sur hypothèque, à un taux n'excédant pas 8 p. c

---

Bruneau & Sylvestre,

PHARMACIENS,

RUE DU ROI, SOREL, QUE.

A. BRUNEAU, *I. SYLVESTRE*

P. PAYAN,

NOTAIRE PUBLIC,

Coin des rues George et Phipps, SOREL, Que.

Daniel Phielkowsky,

STENOGRAPHE,

REFERENCES:—A. GERMAIN, G. I. BARTHE, J. B. BROUSSEAU et M. MATHIEU, avocats,

SOREL, Que.

M. J. Doherty,

MARCHAND DE CHAUSSURES,

59, Rue Augusta, - SOREL, Que.

W. H. CHAPDELAINE,

NOTAIRE PUBLIC

— ET —

Secrétaire-Trés. des Commissaires d'Ecoles

DE LA VILLE DE SOREL.

Bureau & Résidence :

52, Rue George, - SOREL, Que.

FONDERIE "DOMINION."

MORASSE, BRUNEAU & Cie.

LOUIS MORASSE. J. J. BRUNEAU.

ATELIER : Rue Sophie, - BUREAU : 17, Rue George,

SOREL, P. Q.

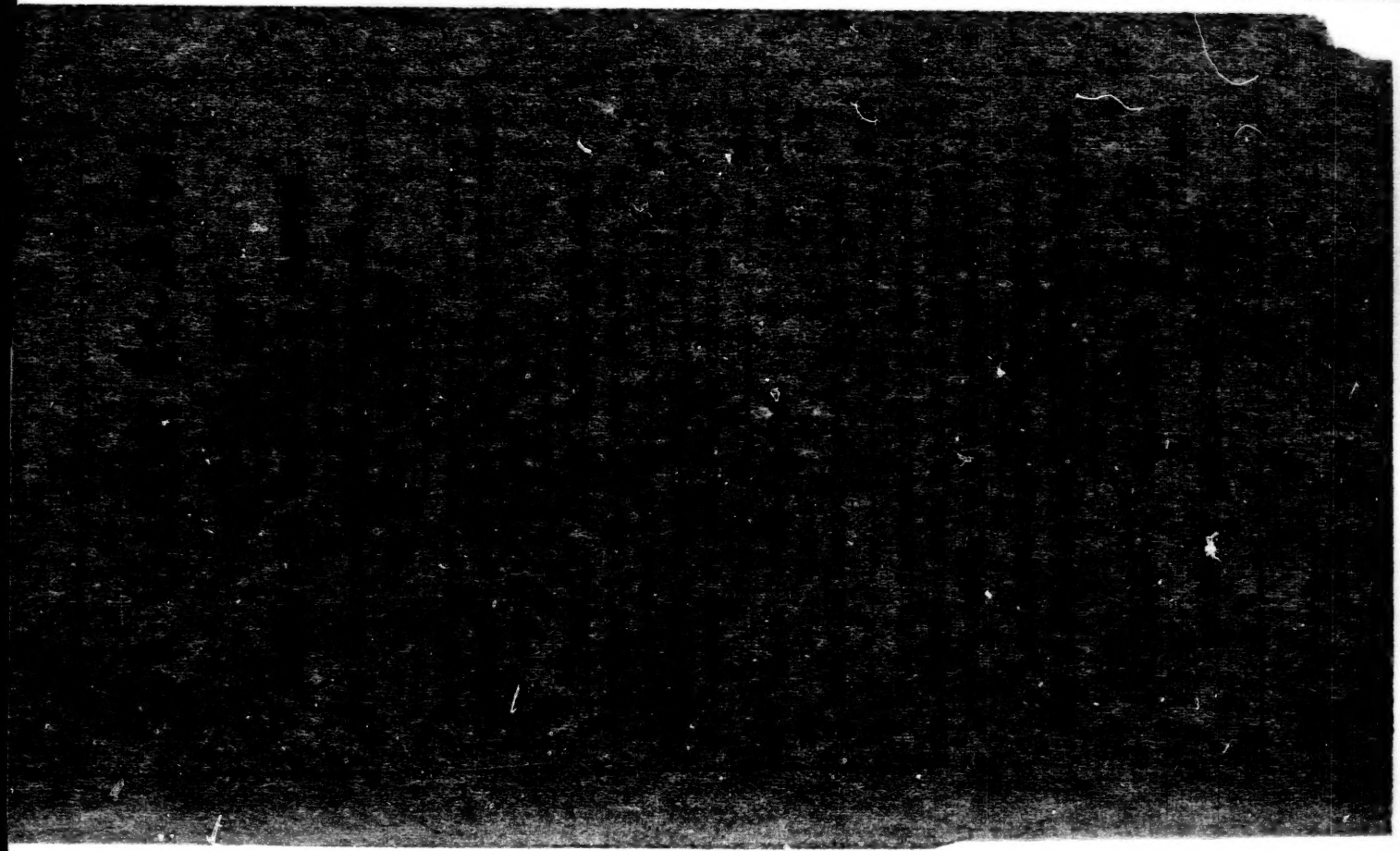

Grand Magasin a bon marché ! !

Nous tenons toujours le meilleur Assortiment de Marchandises Sèches.

Les Habillements pour Messieurs sont faits ici d'une manière irréprochable.

Nous faisons une spécialité des

Marchandises pour Bouil.

EN FACE DU MARCHÉ, - SOREL, Que.

M. ARSENAULT, Gérant. **C. O. PARADIS,** Propriétaire.

J. A. CHAGNON,

MARIEVILLE, P. Q.

Monsieur Chagnon livrera sous peu à la publicité un

Index alphabétique et analytique des Statuts Fédéraux depuis la Confédération jusqu'à 1880 inclusivement.

Cet ouvrage sera complet et très-clair.